



# **ANAC**

*Agência Nacional de Aviação Civil - Brasil*

**Superintendência de Serviços Aéreos**

## **Anuário do Transporte Aéreo 2007**

**Vol. I**

**Dados Estatísticos**

# INTRODUÇÃO

O acompanhamento do mercado e dos indicadores da Aviação Civil por parte das autoridades competentes torna o sistema mais eficiente e confiável para os usuários do transporte aéreo.

Ao publicar a edição de 2007 do Anuário do Transporte Aéreo, a Agência Nacional de Aviação Civil, através da Superintendência de Serviços Aéreos colabora com o público, reunindo informações estatísticas que possibilitam pesquisas, estudos e análises sobre a realidade da Aviação Civil Brasileira.

## Análise Estatística dos Dados Publicados

### • Transporte Aéreo Doméstico

Em relação a 2006, os assentos-quilômetros oferecidos de 2007 tiveram crescimento de 14%, enquanto que os passageiros-quilômetros transportados tiveram variação de 9%. O aproveitamento da indústria foi de 69%.

Este tráfego conta com a participação de 23 empresas aéreas regulares brasileiras.

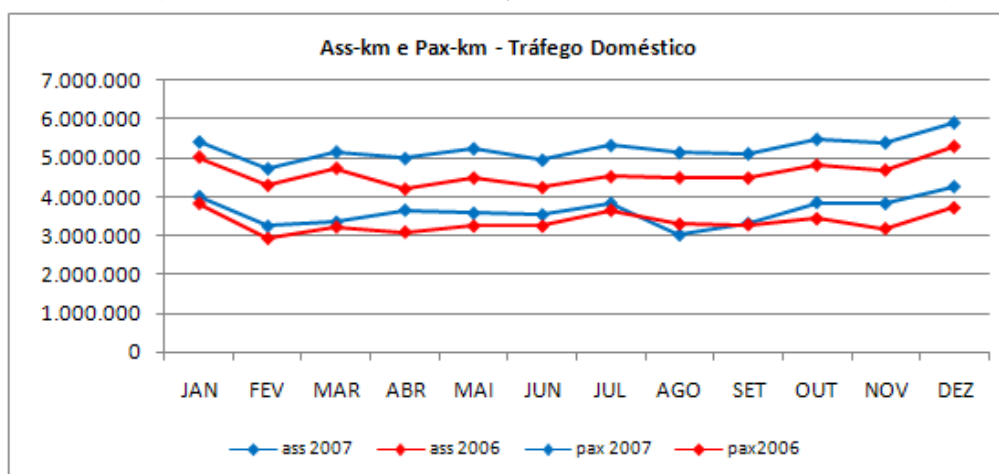

Obs: Os números de assento-quilômetro e o passageiro-quilômetro estão divididos por mil (000).

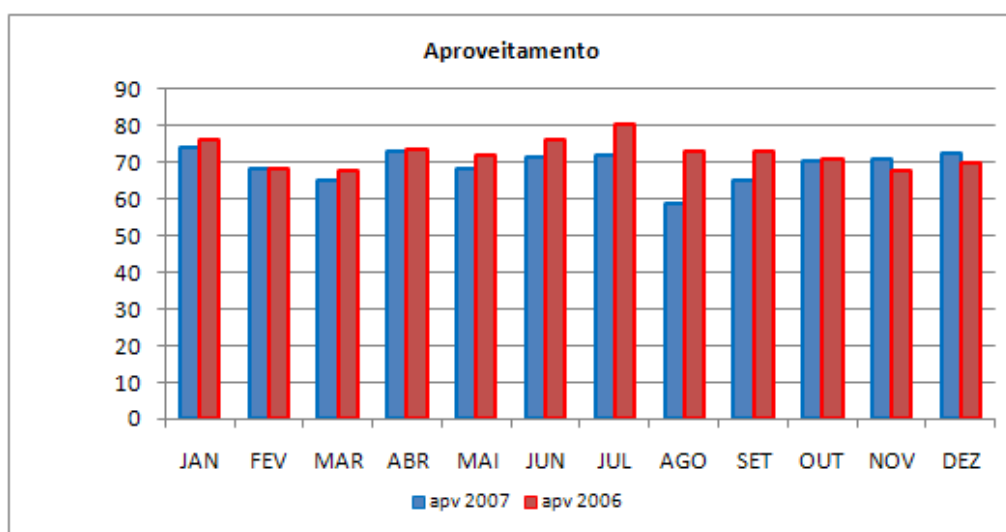

### • Transporte Aéreo Internacional de Empresas Aéreas Brasileiras

Em relação a 2006, os assentos-quilômetros oferecidos de 2007 tiveram aumento de 3%, enquanto que os passageiros-quilômetros transportados tiveram variação negativa de 9%.

O aproveitamento da indústria foi de 67%. Este tráfego conta com a participação de 7 empresas aéreas regulares brasileiras.

Ainda com relação a 2006, observa-se que os assentos-quilômetros oferecidos pela empresa VARIG tiveram queda de 24%, enquanto que os passageiros-quilômetros transportados tiveram variação negativa de 34%. Esses decréscimos tanto na quantidade de assentos quanto na de passageiros-quilômetros é devido a crise da empresa que a partir de agosto de 2006, deixou de operar muitas das suas rotas internacionais.

Em 2007, operaram no Brasil 34 empresas estrangeiras regulares de tráfego de passageiro para 31 países. O volume de passageiros transportados foi de aproximadamente 4 milhões com participação de 71% do mercado. Enquanto as empresas brasileiras são responsáveis pelo transporte de aproximadamente um milhão e seiscentos mil passageiros, o que corresponde a 29% do mercado.

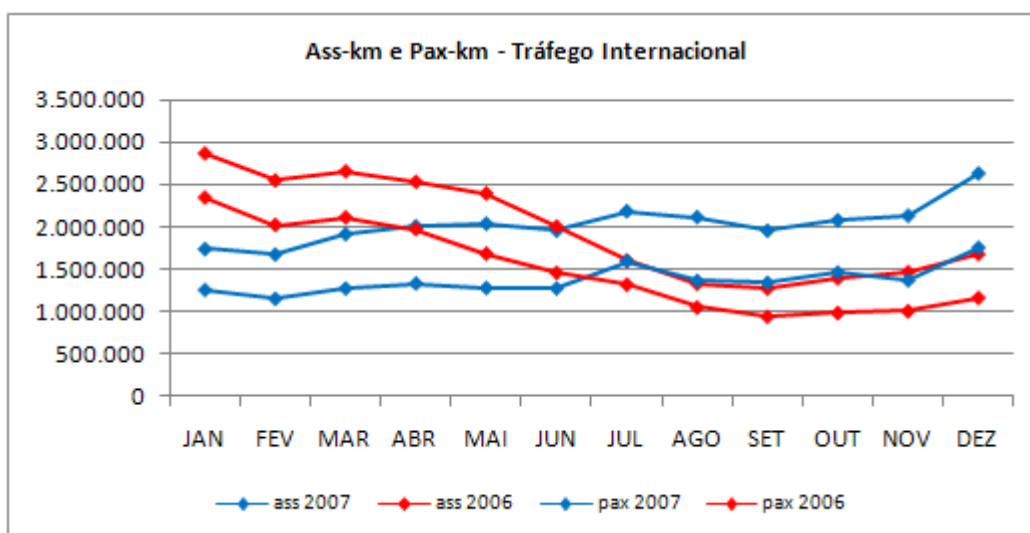

Obs: Os números de assento-quilômetro e o passageiro-quilômetro estão divididos por mil (000).

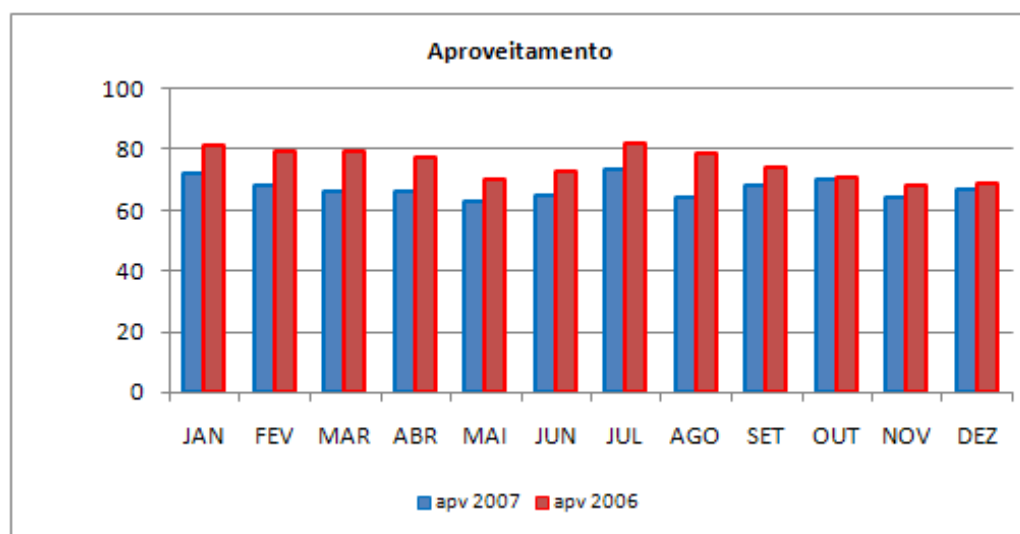

## **OBSERVAÇÕES GERAIS**

---

Algumas considerações importantes na edição do Anuário Estatístico:

- ➔ As empresas BRA e CRUISER não integraram o Anuário Estatístico de 2007, pois não remeteram as informações dentro do prazo determinado.
- ➔ A empresa Skymaster não apresentou os dados dos primeiros meses de forma consistente, portanto não foram incluídos neste Anuário.
- ➔ As empresas Air Minas, NHT e Sete iniciaram suas operações regulares em 2007.
- ➔ A empresa Master Top iniciou suas operações em março de 2007. Em julho a empresa não operou.

INTRODUÇÃO .....	i
OBSERVAÇÕES GERAIS .....	iii
1 - EMPRESAS BRASILEIRAS DE TRANSPORTE AÉREO REGULAR	
1 . 1 - TRÁFEGO AÉREO DOMÉSTICO E INTERNACIONAL	
INDÚSTRIA .....	2
(ABJ) ABAETÉ .....	3
(AMG) AIR MINAS .....	4
(GLO) GOL .....	5
(MEL) MEGA .....	6
(MSQ) META .....	7
(MST) MASTER TOP .....	8
(NHG) NHT .....	9
(ONE) OCEANAIR .....	10
(PLY) PUMA AIR .....	11
(PYB) PASSAREDO .....	12
(PTN) PANTANAL .....	13
(RLE) RICO .....	14
(SKC) SKYMASTER .....	15
(SLX) SETE .....	16
(TAM) TAM .....	17
(TIB) TRIP .....	18
(TIM) TEAM .....	19
(TSD) TAF .....	20
(TTL) TOTAL .....	21
(TUS) ABSA .....	22
(VLO) VARIG LOG.....	23
(VRG) VARIG .....	24
(VRN) VRG LINHAS AÉREAS .....	25
(WEB) WEBJET .....	26
1 . 2 - EVOLUÇÃO DO TRÁFEGO AÉREO BRASILEIRO	
a - TRÁFEGO PAGO DOMÉSTICO E INTERNACIONAL - 1998 - 2007 .....	27
b - TRÁFEGO PAGO DOMÉSTICO E INTERNACIONAL - 1998 - 2007 .....	28
1 . 3 - EVOLUÇÃO MENSAL DE ASSENTOS E TONELADAS QUILOMETRO	
a - LINHAS DOMÉSTICAS E INTERNACIONAIS .....	29
b - LINHAS DOMÉSTICAS .....	38
c - LINHAS INTERNACIONAIS .....	47
1 . 4 - F R O T A .....	52
1 . 5 - PESSOAL .....	56
2 - LINHAS AÉREAS ESPECIAIS - 2007	
2 . 1 - EVOLUÇÃO DA OFERTA .....	57
2 . 2 - EVOLUÇÃO DOS PASSAGEIROS.....	57
3 - TRÁFEGO DE ORIGEM E DESTINO (EMPRESAS DE TRANSPORTE AÉREO REGULAR)	
3 . 1 - TRÁFEGO INTERNACIONAL	
a - ORIGEM BRASIL - RESUMO POR PAÍS DE DESTINO .....	58
b - ORIGEM BRASIL - RESUMO POR EMPRESA.....	63
c - ORIGEM BRASIL - RESUMO POR CONTINENTE.....	64
d - DESTINO BRASIL - RESUMO POR PAÍS DE ORIGEM .....	66
e - DESTINO BRASIL - RESUMO POR EMPRESA.....	70
f - DESTINO BRASIL - RESUMO POR CONTINENTE.....	71
3 . 2 - TRÁFEGO DOMÉSTICO	
a - TRÁFEGO DE ORIGEM E DESTINO .....	73
b - RESUMO POR REGIÃO .....	106

## 1.1 - TRÁFEGO AÉREO DOMÉSTICO E INTERNACIONAL

de 01/2007 a 12/2007

DISCRIMINAÇÃO	INDÚSTRIA		
	TOTAL	DOMÉSTICO	INTERNACIONAL
HORAS VOADAS	931.301	748.313	182.988
QUILOMETROS VOADOS	562.739.242	426.693.267	136.045.975
VELOCIDADE MEDIA (Km/h)	604	570	743
ASSENTOS QUILOMETROS			
OFERECIDOS (000)	87.343.828	62.894.877	24.448.951
UTILIZADOS (000)	59.999.642	43.556.217	16.443.425
APROVEITAMENTO (%)	69	69	67
UTILIZADOS PAGOS (000)	58.675.030	42.773.168	15.901.862
APROVEITAMENTO PAGO (%)	67	68	65
TONELADAS QUILOMETROS			
OFERECIDAS	12.301.375.427	7.408.653.748	4.892.721.679
UTILIZADAS	7.712.564.423	4.940.161.302	2.772.403.121
APROVEITAMENTO (%)	63	67	57
UTILIZADAS PAGAS	7.604.023.606	4.873.489.686	2.730.533.920
APROVEITAMENTO PAGO (%)	62	66	56
DE BAGAGEM TRANSPORTADA	899.970.350	549.234.023	350.736.327
DE BAGAGEM TRANSP.PAGA	8.705.882	6.737.668	1.968.214
DE CARGA TRANSPORTADA	2.189.610.700	1.025.042.643	1.164.568.057
DE CARGA TRANSP.PAGA	2.180.778.277	1.017.402.060	1.163.376.217
DE CORREIO	48.931.074	44.938.342	3.992.732
PASSEGEIROS EMBARCADOS			
TOTAL	51.028.617	45.960.698	5.067.919
PAGO	49.994.976	45.059.009	4.935.967
ETAPAS REALIZADAS	624.250	571.989	52.261
ETAPA MEDIA DE VOO	901	746	2.603
ETAPA MEDIA DE PAX	1.176	948	3.245

### 1.1 - TRÁFEGO AÉREO DOMÉSTICO E INTERNACIONAL

de 01/2007 a 12/2007

DISCRIMINAÇÃO	ABAETÉ		
	TOTAL	DOMÉSTICO	INTERNACIONAL
HORAS VOADAS	1.205	1.205	
QUILÔMETROS VOADOS	411.982	411.982	
VELOCIDADE MÉDIA (Km/h)	342	342	
ASSENTOS QUILÔMETROS			
OFERECIDOS (000)	5.972	5.972	
UTILIZADOS (000)	2.492	2.492	
APROVEITAMENTO (%)	42	42	
UTILIZADOS PAGOS (000)	2.492	2.492	
APROVEITAMENTO PAGO (%)	42	42	
TONELADAS QUILÔMETROS			
OFERECIDAS	2.310.004	2.310.004	
UTILIZADAS	227.111	227.111	
APROVEITAMENTO (%)	10	10	
UTILIZADAS PAGAS	227.111	227.111	
APROVEITAMENTO PAGO (%)	10	10	
DE BAGAGEM TRANSPORTADA	17.225	17.225	
DE BAGAGEM TRANSP.PAGA	0	0	
DE CARGA TRANSPORTADA	22.612	22.612	
DE CARGA TRANSP.PAGA	22.612	22.612	
DE CORREIO	0	0	
PASSAGEIROS EMBARCADOS			
TOTAL	4.914	4.914	
PAGO	4.914	4.914	
ETAPAS REALIZADAS	819	819	
ETAPA MÉDIA DE VÔO	503	503	
ETAPA MÉDIA DE PAX	507	507	

### 1.1 - TRÁFEGO AÉREO DOMÉSTICO E INTERNACIONAL

de 01/2007 a 12/2007

DISCRIMINAÇÃO	AIR MINAS		
	TOTAL	DOMÉSTICO	INTERNACIONAL
HORAS VOADAS	2.904	2.904	
QUILOMETROS VOADOS	995.285	995.285	
VELOCIDADE MÉDIA (Km/h)	343	343	
ASSENTOS QUILOMETROS			
OFERECIDOS (000)	30.223	30.223	
UTILIZADOS (000)	12.289	12.289	
APROVEITAMENTO (%)	41	41	
UTILIZADOS PAGOS (000)	11.913	11.913	
APROVEITAMENTO PAGO (%)	39	39	
TONELADAS QUILOMETROS			
OFERECIDAS	2.374.864	2.374.864	
UTILIZADAS	1.160.105	1.160.105	
APROVEITAMENTO (%)	49	49	
UTILIZADAS PAGAS	1.125.008	1.125.008	
APROVEITAMENTO PAGO (%)	47	47	
DE BAGAGEM TRANSPORTADA	114.061	114.061	
DE BAGAGEM TRANSP.PAGA	475	475	
DE CARGA TRANSPORTADA	121.383	121.383	
DE CARGA TRANSP.PAGA	114.065	114.065	
DE CORREIO	2	2	
PASSAGEIROS EMBARCADOS			
TOTAL	29.577	29.577	
PAGO	28.722	28.722	
ETAPAS REALIZADAS	3.613	3.613	
ETAPA MÉDIA DE VÔO	275	275	
ETAPA MÉDIA DE PAX	415	415	



## 1.1 - TRÁFEGO AÉREO DOMÉSTICO E INTERNACIONAL

de 01/2007 a 12/2007

DISCRIMINAÇÃO	GOL		
	TOTAL	DOMÉSTICO	INTERNACIONAL
HORAS VOADAS	317.914	280.599	37.315
QUILÔMETROS VOADOS	175.398.668	153.456.076	21.942.592
VELOCIDADE MÉDIA (Km/h)	552	547	588
ASSENTOS QUILÔMETROS			
OFERECIDOS (000)	29.907.211	25.677.067	4.230.144
UTILIZADOS (000)	20.306.538	17.817.468	2.489.070
APROVEITAMENTO (%)	68	69	59
UTILIZADOS PAGOS (000)	19.900.407	17.468.714	2.431.693
APROVEITAMENTO PAGO (%)	67	68	57
TONELADAS QUILÔMETROS			
OFERECIDAS	3.295.164.908	2.835.358.218	459.806.690
UTILIZADAS	2.119.062.022	1.859.571.769	259.490.253
APROVEITAMENTO (%)	64	66	56
UTILIZADAS PAGAS	2.085.665.331	1.830.715.985	254.949.346
APROVEITAMENTO PAGO (%)	63	65	55
DE BAGAGEM TRANSPORTADA	235.361.087	205.290.865	30.070.222
DE BAGAGEM TRANSP.PAGA	7.642.588	5.967.012	1.675.576
DE CARGA TRANSPORTADA	318.795.482	283.110.647	35.684.835
DE CARGA TRANSP.PAGA	316.157.449	280.669.253	35.488.196
DE CORREIO	37.963	34.640	3.323
PASSEGEIROS EMBARCADOS			
TOTAL	20.238.247	18.367.613	1.870.634
PAGO	19.789.099	17.962.320	1.826.779
ETAPAS REALIZADAS	198.504	179.857	18.647
ETAPA MÉDIA DE VÔO	884	853	1.177
ETAPA MÉDIA DE PAX	1.003	970	1.331

### 1.1 - TRÁFEGO AÉREO DOMÉSTICO E INTERNACIONAL

de 01/2007 a 12/2007

DISCRIMINAÇÃO	MEGA		
	TOTAL	DOMÉSTICO	INTERNACIONAL
HORAS VOADAS	854	854	
QUILÔMETROS VOADOS	440.604	440.604	
VELOCIDADE MÉDIA (Km/h)	516	516	
ASSENTOS QUILÔMETROS			
OFERECIDOS (000)	1.072	1.072	
UTILIZADOS (000)	1.072	1.072	
APROVEITAMENTO (%)	100	100	
UTILIZADOS PAGOS (000)	1.072	1.072	
APROVEITAMENTO PAGO (%)	100	100	
TONELADAS QUILÔMETROS			
OFERECIDAS	660.928	660.928	
UTILIZADAS	312.667	312.667	
APROVEITAMENTO (%)	47	47	
UTILIZADAS PAGAS	312.667	312.667	
APROVEITAMENTO PAGO (%)	47	47	
DE BAGAGEM TRANSPORTADA	0	0	
DE BAGAGEM TRANSP.PAGA	0	0	
DE CARGA TRANSPORTADA	0	0	
DE CARGA TRANSP.PAGA	0	0	
DE CORREIO	232.150	232.150	
PASSAGEIROS EMBARCADOS			
TOTAL	121	121	
PAGO	121	121	
ETAPAS REALIZADAS	452	452	
ETAPA MÉDIA DE VÔO	975	975	
ETAPA MÉDIA DE PAX	8.860	8.860	

## de 01/2007 a 12/2007

GERÊNCIA-GERAL DE ACOMPANHAMENTO DE SERVIÇOS AÉREOS

## 1.1 - TRÁFEGO AÉREO DOMÉSTICO E INTERNACIONAL

de 01/2007 a 12/2007

DISCRIMINAÇÃO	MASTER TOP		
	TOTAL	DOMÉSTICO	INTERNACIONAL
HORAS VOADAS	1.433	657	776
QUILÔMETROS VOADOS	1.187.348	540.487	646.861
VELOCIDADE MÉDIA (Km/h)	829	823	834
ASSENTOS QUILÔMETROS			
OFERECIDOS (000)	0	0	0
UTILIZADOS (000)	0	0	0
APROVEITAMENTO (%)	0	0	0
UTILIZADOS PAGOS (000)	0	0	0
APROVEITAMENTO PAGO (%)	0	0	0
TONELADAS QUILÔMETROS			
OFERECIDAS	86.388.984	39.038.400	47.350.584
UTILIZADAS	61.866.244	29.886.969	31.979.275
APROVEITAMENTO (%)	72	77	68
UTILIZADAS PAGAS	61.739.626	29.883.178	31.856.448
APROVEITAMENTO PAGO (%)	71	77	67
DE BAGAGEM TRANSPORTADA	0	0	0
DE BAGAGEM TRANSP.PAGA	0	0	0
DE CARGA TRANSPORTADA	61.458.478	29.829.766	31.628.712
DE CARGA TRANSP.PAGA	61.331.860	29.825.975	31.505.885
DE CORREIO	0	0	0
PASSEGEIROS EMBARCADOS			
TOTAL	0	0	0
PAGO	0	0	0
ETAPAS REALIZADAS	378	203	175
ETAPA MÉDIA DE VÔO	3.141	2.662	3.696
ETAPA MÉDIA DE PAX	0	0	0

### 1.1 - TRÁFEGO AÉREO DOMÉSTICO E INTERNACIONAL

de 01/2007 a 12/2007

DISCRIMINAÇÃO	NHT		
	TOTAL	DOMÉSTICO	INTERNACIONAL
HORAS VOADAS	5.026	5.026	
QUILÔMETROS VOADOS	1.376.659	1.376.659	
VELOCIDADE MÉDIA (Km/h)	274	274	
ASSENTOS QUILÔMETROS			
OFERECIDOS (000)	26.653	26.653	
UTILIZADOS (000)	12.638	12.638	
APROVEITAMENTO (%)	47	47	
UTILIZADOS PAGOS (000)	12.417	12.417	
APROVEITAMENTO PAGO (%)	47	47	
TONELADAS QUILÔMETROS			
OFERECIDAS	9.255.884	9.255.884	
UTILIZADAS	1.126.755	1.126.755	
APROVEITAMENTO (%)	12	12	
UTILIZADAS PAGAS	1.110.191	1.110.191	
APROVEITAMENTO PAGO (%)	12	12	
DE BAGAGEM TRANSPORTADA	88.474	88.474	
DE BAGAGEM TRANSP.PAGA	9.554	9.554	
DE CARGA TRANSPORTADA	88.474	88.474	
DE CARGA TRANSP.PAGA	88.474	88.474	
DE CORREIO	0	0	
PASSAGEIROS EMBARCADOS			
TOTAL	41.288	41.288	
PAGO	40.548	40.548	
ETAPAS REALIZADAS	6.594	6.594	
ETAPA MÉDIA DE VÔO	209	209	
ETAPA MÉDIA DE PAX	306	306	

## 1.1 - TRÁFEGO AÉREO DOMÉSTICO E INTERNACIONAL

de 01/2007 a 12/2007

DISCRIMINAÇÃO	OCEANAIR		
	TOTAL	DOMÉSTICO	INTERNACIONAL
HORAS VOADAS	34.157	32.885	1.272
QUILOMETROS VOADOS	18.097.382	17.060.591	1.036.791
VELOCIDADE MEDIA (Km/h)	530	519	815
ASSENTOS QUILOMETROS			
OFERECIDOS (000)	1.846.165	1.637.375	208.790
UTILIZADOS (000)	1.079.481	1.041.022	38.459
APROVEITAMENTO (%)	58	64	18
UTILIZADOS PAGOS (000)	1.072.054	1.035.479	36.575
APROVEITAMENTO PAGO (%)	58	63	18
TONELADAS QUILOMETROS			
OFERECIDAS	591.624.185	478.069.089	113.555.096
UTILIZADAS	120.140.537	108.559.287	11.581.250
APROVEITAMENTO (%)	20	23	10
UTILIZADAS PAGAS	118.819.892	107.891.038	10.928.854
APROVEITAMENTO PAGO (%)	20	23	10
DE BAGAGEM TRANSPORTADA	13.784.999	12.919.074	865.925
DE BAGAGEM TRANSP.PAGA	128.478	128.478	0
DE CARGA TRANSPORTADA	24.254.175	16.423.490	7.830.685
DE CARGA TRANSP.PAGA	23.500.616	16.181.003	7.319.613
DE CORREIO	0	0	0
PASSEGEIROS EMBARCADOS			
TOTAL	1.200.271	1.193.732	6.539
PAGO	1.194.017	1.187.746	6.271
ETAPAS REALIZADAS	28.061	27.902	159
ETAPA MEDIA DE VOO	645	611	6.521
ETAPA MEDIA DE PAX	899	872	5.881

### 1.1 - TRÁFEGO AÉREO DOMÉSTICO E INTERNACIONAL

de 01/2007 a 12/2007

DISCRIMINAÇÃO	PUMA AIR		
	TOTAL	DOMÉSTICO	INTERNACIONAL
HORAS VOADAS	1.273	1.273	
QUILÔMETROS VOADOS	481.797	481.797	
VELOCIDADE MÉDIA (Km/h)	378	378	
ASSENTOS QUILÔMETROS			
OFERECIDOS (000)	14.266	14.266	
UTILIZADOS (000)	9.763	9.763	
APROVEITAMENTO (%)	68	68	
UTILIZADOS PAGOS (000)	9.754	9.754	
APROVEITAMENTO PAGO (%)	68	68	
TONELADAS QUILÔMETROS			
OFERECIDAS	1.161.676	1.161.676	
UTILIZADAS	1.012.627	1.012.627	
APROVEITAMENTO (%)	87	87	
UTILIZADAS PAGAS	1.011.631	1.011.631	
APROVEITAMENTO PAGO (%)	87	87	
DE BAGAGEM TRANSPORTADA	126.626	126.626	
DE BAGAGEM TRANSP.PAGA	1.858	1.858	
DE CARGA TRANSPORTADA	152.661	152.661	
DE CARGA TRANSP.PAGA	152.557	152.557	
DE CORREIO	0	0	
PASSAGEIROS EMBARCADOS			
TOTAL	20.401	20.401	
PAGO	20.378	20.378	
ETAPAS REALIZADAS	1.124	1.124	
ETAPA MÉDIA DE VÔO	429	429	
ETAPA MÉDIA DE PAX	479	479	

### 1.1 - TRÁFEGO AÉREO DOMÉSTICO E INTERNACIONAL

de 01/2007 a 12/2007

DISCRIMINACAO	PASSAREDO		
	TOTAL	DOMÉSTICO	INTERNACIONAL
HORAS VOADAS	4.843	4.843	
QUILÔMETROS VOADOS	2.577.712	2.577.712	
VELOCIDADE MÉDIA (Km/h)	532	532	
ASSENTOS QUILÔMETROS			
OFERECIDOS (000)	77.341	77.341	
UTILIZADOS (000)	47.629	47.629	
APROVEITAMENTO (%)	62	62	
UTILIZADOS PAGOS (000)	46.427	46.427	
APROVEITAMENTO PAGO (%)	60	60	
TONELADAS QUILÔMETROS			
OFERECIDAS	8.506.798	8.506.798	
UTILIZADAS	4.726.198	4.726.198	
APROVEITAMENTO (%)	56	56	
UTILIZADAS PAGAS	4.636.365	4.636.365	
APROVEITAMENTO PAGO (%)	55	55	
DE BAGAGEM TRANSPORTADA	576.863	576.863	
DE BAGAGEM TRANSP.PAGA	626	626	
DE CARGA TRANSPORTADA	576.863	576.863	
DE CARGA TRANSP.PAGA	576.863	576.863	
DE CORREIO	0	0	
PASSAGEIROS EMBARCADOS			
TOTAL	77.059	77.059	
PAGO	75.043	75.043	
ETAPAS REALIZADAS	4.978	4.978	
ETAPA MÉDIA DE VÔO	518	518	
ETAPA MÉDIA DE PAX	618	618	



### 1.1 - TRÁFEGO AÉREO DOMÉSTICO E INTERNACIONAL

de 01/2007 a 12/2007

DISCRIMINAÇÃO	PANTANAL		
	TOTAL	DOMÉSTICO	INTERNACIONAL
HORAS VOADAS	11.225	11.225	
QUILÔMETROS VOADOS	3.667.860	3.667.860	
VELOCIDADE MÉDIA (Km/h)	327	327	
ASSENTOS QUILÔMETROS			
OFERECIDOS (000)	167.973	167.973	
UTILIZADOS (000)	93.420	93.420	
APROVEITAMENTO (%)	56	56	
UTILIZADOS PAGOS (000)	91.913	91.913	
APROVEITAMENTO PAGO (%)	55	55	
TONELADAS QUILÔMETROS			
OFERECIDAS	13.624.166	13.624.166	
UTILIZADAS	8.678.595	8.678.595	
APROVEITAMENTO (%)	64	64	
UTILIZADAS PAGAS	8.533.129	8.533.129	
APROVEITAMENTO PAGO (%)	63	63	
DE BAGAGEM TRANSPORTADA	755.121	755.121	
DE BAGAGEM TRANSP.PAGA	5.944	5.944	
DE CARGA TRANSPORTADA	888.819	888.819	
DE CARGA TRANSP.PAGA	856.089	856.089	
DE CORREIO	0	0	
PASSAGEIROS EMBARCADOS			
TOTAL	237.975	237.975	
PAGO	234.551	234.551	
ETAPAS REALIZADAS	12.279	12.279	
ETAPA MÉDIA DE VÔO	299	299	
ETAPA MÉDIA DE PAX	393	393	

## 1.1 - TRÁFEGO AÉREO DOMÉSTICO E INTERNACIONAL

de 01/2007 a 12/2007

DISCRIMINAÇÃO	RICO		
	TOTAL	DOMÉSTICO	INTERNACIONAL
HORAS VOADAS	7.135	7.114	21
QUILÔMETROS VOADOS	3.214.745	3.198.315	16.430
VELOCIDADE MÉDIA (Km/h)	451	450	782
ASSENTOS QUILÔMETROS			
OFERECIDOS (000)	242.716	240.382	2.334
UTILIZADOS (000)	161.617	160.134	1.483
APROVEITAMENTO (%)	67	67	64
UTILIZADOS PAGOS (000)	161.614	160.131	1.483
APROVEITAMENTO PAGO (%)	67	67	64
TONELADAS QUILÔMETROS			
OFERECIDAS	41.147.055	40.900.747	246.308
UTILIZADAS	17.832.851	17.671.504	161.347
APROVEITAMENTO (%)	43	43	66
UTILIZADAS PAGAS	17.832.540	17.671.193	161.347
APROVEITAMENTO PAGO (%)	43	43	66
DE BAGAGEM TRANSPORTADA	2.668.415	2.643.367	25.048
DE BAGAGEM TRANSP.PAGA	170.284	170.284	0
DE CARGA TRANSPORTADA	3.060.065	3.035.017	25.048
DE CARGA TRANSP.PAGA	3.059.981	3.034.933	25.048
DE CORREIO	8.687	8.687	0
PASSEGEIROS EMBARCADOS			
TOTAL	214.778	213.992	786
PAGO	214.773	213.987	786
ETAPAS REALIZADAS	7.434	7.425	9
ETAPA MÉDIA DE VÔO	432	431	1.826
ETAPA MÉDIA DE PAX	752	748	1.887

### 1.1 - TRÁFEGO AÉREO DOMÉSTICO E INTERNACIONAL

de 01/2007 a 12/2007

DISCRIMINAÇÃO	SKYMASTER		
	TOTAL	DOMÉSTICO	INTERNACIONAL
HORAS VOADAS	992	992	
QUILÔMETROS VOADOS	407.815	407.815	
VELOCIDADE MÉDIA (Km/h)	411	411	
ASSENTOS QUILÔMETROS			
OFERECIDOS (000)	0	0	
UTILIZADOS (000)	0	0	
APROVEITAMENTO (%)	0	0	
UTILIZADOS PAGOS (000)	0	0	
APROVEITAMENTO PAGO (%)	0	0	
TONELADAS QUILÔMETROS			
OFERECIDAS	18.130.370	18.130.370	
UTILIZADAS	14.930.462	14.930.462	
APROVEITAMENTO (%)	82	82	
UTILIZADAS PAGAS	14.930.462	14.930.462	
APROVEITAMENTO PAGO (%)	82	82	
DE BAGAGEM TRANSPORTADA	0	0	
DE BAGAGEM TRANSP.PAGA	0	0	
DE CARGA TRANSPORTADA	14.930.462	14.930.462	
DE CARGA TRANSP.PAGA	14.930.462	14.930.462	
DE CORREIO	0	0	
PASSAGEIROS EMBARCADOS			
TOTAL	0	0	
PAGO	0	0	
ETAPAS REALIZADAS	273	273	
ETAPA MÉDIA DE VÔO	1.494	1.494	
ETAPA MÉDIA DE PAX	0	0	

### 1.1 - TRÁFEGO AÉREO DOMÉSTICO E INTERNACIONAL

de 01/2007 a 12/2007

DISCRIMINAÇÃO	SETE		
	TOTAL	DOMÉSTICO	INTERNACIONAL
HORAS VOADAS	6.773	6.773	
QUILÔMETROS VOADOS	1.542.348	1.542.348	
VELOCIDADE MÉDIA (Km/h)	228	228	
ASSENTOS QUILÔMETROS			
OFERECIDOS (000)	14.037	14.037	
UTILIZADOS (000)	8.057	8.057	
APROVEITAMENTO (%)	57	57	
UTILIZADOS PAGOS (000)	7.867	7.867	
APROVEITAMENTO PAGO (%)	56	56	
TONELADAS QUILÔMETROS			
OFERECIDAS	993.759	993.759	
UTILIZADAS	872.882	872.882	
APROVEITAMENTO (%)	88	88	
UTILIZADAS PAGAS	834.694	834.694	
APROVEITAMENTO PAGO (%)	84	84	
DE BAGAGEM TRANSPORTADA	59.105	59.105	
DE BAGAGEM TRANSP.PAGA	1.721	1.721	
DE CARGA TRANSPORTADA	207.617	207.617	
DE CARGA TRANSP.PAGA	183.988	183.988	
DE CORREIO	0	0	
PASSAGEIROS EMBARCADOS			
TOTAL	20.727	20.727	
PAGO	20.104	20.104	
ETAPAS REALIZADAS	7.174	7.174	
ETAPA MÉDIA DE VÔO	215	215	
ETAPA MÉDIA DE PAX	389	389	

## 1.1 - TRÁFEGO AÉREO DOMÉSTICO E INTERNACIONAL

de 01/2007 a 12/2007

DISCRIMINAÇÃO	TAM		
	TOTAL	DOMÉSTICO	INTERNACIONAL
HORAS VOADAS	378.437	283.678	94.759
QUILÔMETROS VOADOS	259.466.160	184.276.068	75.190.092
VELOCIDADE MÉDIA (Km/h)	686	650	793
ASSENTOS QUILÔMETROS			
OFERECIDOS (000)	46.303.400	30.384.081	15.919.319
UTILIZADOS (000)	33.445.234	21.759.567	11.685.667
APROVEITAMENTO (%)	72	72	73
UTILIZADOS PAGOS (000)	32.658.033	21.385.191	11.272.842
APROVEITAMENTO PAGO (%)	71	70	71
TONELADAS QUILÔMETROS			
OFERECIDAS	5.941.514.131	3.096.993.328	2.844.520.803
UTILIZADAS	3.806.728.720	2.372.802.442	1.433.926.278
APROVEITAMENTO (%)	64	77	50
UTILIZADAS PAGAS	3.743.051.232	2.340.211.604	1.402.839.628
APROVEITAMENTO PAGO (%)	63	76	49
DE BAGAGEM TRANSPORTADA	573.173.100	298.483.287	274.689.813
DE BAGAGEM TRANSP.PAGA	81.016	59.093	21.923
DE CARGA TRANSPORTADA	712.908.080	433.097.270	279.810.810
DE CARGA TRANSP.PAGA	708.312.991	428.613.162	279.699.829
DE CORREIO	3.582.048	3.170.075	411.973
PASSEGEIROS EMBARCADOS			
TOTAL	24.508.721	21.844.881	2.663.840
PAGO	24.035.642	21.447.575	2.588.067
ETAPAS REALIZADAS	244.880	223.500	21.380
ETAPA MÉDIA DE VÔO	1.060	825	3.517
ETAPA MÉDIA DE PAX	1.365	996	4.387

### 1.1 - TRÁFEGO AÉREO DOMÉSTICO E INTERNACIONAL

de 01/2007 a 12/2007

DISCRIMINAÇÃO	TRIP		
	TOTAL	DOMÉSTICO	INTERNACIONAL
HORAS VOADAS	18.927	18.927	
QUILÔMETROS VOADOS	7.427.945	7.427.945	
VELOCIDADE MÉDIA (Km/h)	392	392	
ASSENTOS QUILÔMETROS			
OFERECIDOS (000)	339.979	339.979	
UTILIZADOS (000)	208.626	208.626	
APROVEITAMENTO (%)	61	61	
UTILIZADOS PAGOS (000)	208.626	208.626	
APROVEITAMENTO PAGO (%)	61	61	
TONELADAS QUILÔMETROS			
OFERECIDAS	42.609.763	42.609.763	
UTILIZADAS	22.676.809	22.676.809	
APROVEITAMENTO (%)	53	53	
UTILIZADAS PAGAS	22.667.245	22.667.245	
APROVEITAMENTO PAGO (%)	53	53	
DE BAGAGEM TRANSPORTADA	2.641.881	2.641.881	
DE BAGAGEM TRANSP.PAGA	2	2	
DE CARGA TRANSPORTADA	2.899.935	2.899.935	
DE CARGA TRANSP.PAGA	2.890.370	2.890.370	
DE CORREIO	1.420.723	1.420.723	
PASSAGEIROS EMBARCADOS			
TOTAL	432.953	432.953	
PAGO	432.953	432.953	
ETAPAS REALIZADAS	17.386	17.386	
ETAPA MÉDIA DE VÔO	427	427	
ETAPA MÉDIA DE PAX	482	482	

## 1.1 - TRÁFEGO AÉREO DOMÉSTICO E INTERNACIONAL

de 01/2007 a 12/2007

DISCRIMINAÇÃO	TEAM		
	TOTAL	DOMÉSTICO	INTERNACIONAL
HORAS VOADAS	1.541	1.539	2
QUILÔMETROS VOADOS	474.595	452.895	21.700
VELOCIDADE MÉDIA (Km/h)	308	294	10.850
ASSENTOS QUILÔMETROS			
OFERECIDOS (000)	8.983	8.571	412
UTILIZADOS (000)	3.087	2.812	275
APROVEITAMENTO (%)	34	33	67
UTILIZADOS PAGOS (000)	2.845	2.570	275
APROVEITAMENTO PAGO (%)	32	30	67
TONELADAS QUILÔMETROS			
OFERECIDAS	847.338	808.276	39.062
UTILIZADAS	261.824	241.254	20.570
APROVEITAMENTO (%)	31	30	53
UTILIZADAS PAGAS	243.218	222.648	20.570
APROVEITAMENTO PAGO (%)	29	28	53
DE BAGAGEM TRANSPORTADA	14.808	14.808	0
DE BAGAGEM TRANSP.PAGA	0	0	0
DE CARGA TRANSPORTADA	14.808	14.808	0
DE CARGA TRANSP.PAGA	14.808	14.808	0
DE CORREIO	0	0	0
PASSEGEIROS EMBARCADOS			
TOTAL	14.942	14.934	8
PAGO	13.501	13.493	8
ETAPAS REALIZADAS	2.286	2.282	4
ETAPA MÉDIA DE VÔO	208	198	5.425
ETAPA MÉDIA DE PAX	207	188	34.375

## 1.1 - TRÁFEGO AÉREO DOMÉSTICO E INTERNACIONAL

de 01/2007 a 12/2007

DISCRIMINAÇÃO	TAF		
	TOTAL	DOMÉSTICO	INTERNACIONAL
HORAS VOADAS	8.579	7.964	615
QUILÔMETROS VOADOS	5.560.038	5.182.163	377.875
VELOCIDADE MÉDIA (Km/h)	648	651	614
ASSENTOS QUILÔMETROS			
OFERECIDOS (000)	292.059	248.324	43.735
UTILIZADOS (000)	167.685	139.677	28.008
APROVEITAMENTO (%)	57	56	64
UTILIZADOS PAGOS (000)	165.815	137.855	27.960
APROVEITAMENTO PAGO (%)	57	56	64
TONELADAS QUILÔMETROS			
OFERECIDAS	86.963.005	82.436.127	4.526.878
UTILIZADAS	51.365.653	48.482.299	2.883.354
APROVEITAMENTO (%)	59	59	64
UTILIZADAS PAGAS	51.194.271	48.315.152	2.879.119
APROVEITAMENTO PAGO (%)	59	59	64
DE BAGAGEM TRANSPORTADA	2.332.690	1.949.369	383.321
DE BAGAGEM TRANSP.PAGA	134.779	126.851	7.928
DE CARGA TRANSPORTADA	34.272.992	33.873.412	399.580
DE CARGA TRANSP.PAGA	34.241.683	33.842.885	398.798
DE CORREIO	0	0	0
PASSEGEIROS EMBARCADOS			
TOTAL	161.728	123.534	38.194
PAGO	159.841	121.757	38.084
ETAPAS REALIZADAS	6.624	5.941	683
ETAPA MÉDIA DE VÔO	839	872	553
ETAPA MÉDIA DE PAX	1.037	1.131	733



### 1.1 - TRÁFEGO AÉREO DOMÉSTICO E INTERNACIONAL

de 01/2007 a 12/2007

DISCRIMINAÇÃO	TOTAL		
	TOTAL	DOMÉSTICO	INTERNACIONAL
HORAS VOADAS	21.985	21.985	
QUILÔMETROS VOADOS	8.887.205	8.887.205	
VELOCIDADE MÉDIA (Km/h)	404	404	
ASSENTOS QUILÔMETROS			
OFERECIDOS (000)	358.979	358.979	
UTILIZADOS (000)	225.952	225.952	
APROVEITAMENTO (%)	63	63	
UTILIZADOS PAGOS (000)	225.636	225.636	
APROVEITAMENTO PAGO (%)	63	63	
TONELADAS QUILÔMETROS			
OFERECIDAS	79.032.862	79.032.862	
UTILIZADAS	49.664.876	49.664.876	
APROVEITAMENTO (%)	63	63	
UTILIZADAS PAGAS	49.641.017	49.641.017	
APROVEITAMENTO PAGO (%)	63	63	
DE BAGAGEM TRANSPORTADA	2.034.289	2.034.289	
DE BAGAGEM TRANSP.PAGA	0	0	
DE CARGA TRANSPORTADA	2.743.676	2.743.676	
DE CARGA TRANSP.PAGA	2.743.676	2.743.676	
DE CORREIO	23.500.938	23.500.938	
PASSEGEIROS EMBARCADOS			
TOTAL	721.233	721.233	
PAGO	720.128	720.128	
ETAPAS REALIZADAS	25.071	25.071	
ETAPA MÉDIA DE VÔO	354	354	
ETAPA MÉDIA DE PAX	313	313	

## 1.1 - TRÁFEGO AÉREO DOMÉSTICO E INTERNACIONAL

de 01/2007 a 12/2007

DISCRIMINAÇÃO	ABSA		
	TOTAL	DOMÉSTICO	INTERNACIONAL
HORAS VOADAS	9.260	11	9.249
QUILÔMETROS VOADOS	7.457.425	8.569	7.448.856
VELOCIDADE MÉDIA (Km/h)	805	779	805
ASSENTOS QUILÔMETROS			
OFERECIDOS (000)	0	0	0
UTILIZADOS (000)	0	0	0
APROVEITAMENTO (%)	0	0	0
UTILIZADOS PAGOS (000)	0	0	0
APROVEITAMENTO PAGO (%)	0	0	0
TONELADAS QUILÔMETROS			
OFERECIDAS	409.606.506	466.493	409.140.013
UTILIZADAS	323.840.277	218.306	323.621.971
APROVEITAMENTO (%)	79	47	79
UTILIZADAS PAGAS	323.840.277	218.306	323.621.971
APROVEITAMENTO PAGO (%)	79	47	79
DE BAGAGEM TRANSPORTADA	0	0	0
DE BAGAGEM TRANSP. PAGA	0	0	0
DE CARGA TRANSPORTADA	320.993.231	218.306	320.774.925
DE CARGA TRANSP. PAGA	320.993.231	218.306	320.774.925
DE CORREIO	0	0	0
PASSEGEIROS EMBARCADOS			
TOTAL	0	0	0
PAGO	0	0	0
ETAPAS REALIZADAS	1.809	4	1.805
ETAPA MÉDIA DE VÔO	4.122	2.142	4.127
ETAPA MÉDIA DE PAX	0	0	0

## 1.1 - TRÁFEGO AÉREO DOMÉSTICO E INTERNACIONAL

de 01/2007 a 12/2007

DISCRIMINAÇÃO	VARIG LOG		
	TOTAL	DOMÉSTICO	INTERNACIONAL
HORAS VOADAS	22.326	11.196	11.130
QUILÔMETROS VOADOS	16.568.675	7.712.004	8.856.671
VELOCIDADE MÉDIA (Km/h)	742	689	796
ASSENTOS QUILÔMETROS			
OFERECIDOS (000)	0	0	0
UTILIZADOS (000)	0	0	0
APROVEITAMENTO (%)	0	0	0
UTILIZADOS PAGOS (000)	0	0	0
APROVEITAMENTO PAGO (%)	0	0	0
TONELADAS QUILÔMETROS			
OFERECIDAS	818.498.608	291.893.170	526.605.438
UTILIZADAS	587.538.789	193.148.615	394.390.174
APROVEITAMENTO (%)	72	66	75
UTILIZADAS PAGAS	587.087.957	192.952.021	394.135.936
APROVEITAMENTO PAGO (%)	72	66	75
DE BAGAGEM TRANSPORTADA	0	0	0
DE BAGAGEM TRANSP.PAGA	0	0	0
DE CARGA TRANSPORTADA	558.741.225	171.814.761	386.926.464
DE CARGA TRANSP.PAGA	558.300.597	171.622.943	386.677.654
DE CORREIO	17.836.230	16.546.556	1.289.674
PASSEGEIROS EMBARCADOS			
TOTAL	0	0	0
PAGO	0	0	0
ETAPAS REALIZADAS	8.848	6.415	2.433
ETAPA MÉDIA DE VÔO	1.873	1.202	3.640
ETAPA MÉDIA DE PAX	0	0	0

### 1.1 - TRÁFEGO AÉREO DOMÉSTICO E INTERNACIONAL

de 01/2007 a 12/2007

DISCRIMINAÇÃO	VARIG		
	TOTAL	DOMÉSTICO	INTERNACIONAL
HORAS VOADAS	78	1	77
QUILÔMETROS VOADOS	64.524	802	63.722
VELOCIDADE MÉDIA (Km/h)	827	802	828
ASSENTOS QUILÔMETROS			
OFERECIDOS (000)	16.067	200	15.867
UTILIZADOS (000)	12.546	144	12.402
APROVEITAMENTO (%)	78	72	78
UTILIZADOS PAGOS (000)	12.546	144	12.402
APROVEITAMENTO PAGO (%)	78	72	78
TONELADAS QUILÔMETROS			
OFERECIDAS	2.527.390	33.449	2.493.941
UTILIZADAS	1.336.466	15.684	1.320.782
APROVEITAMENTO (%)	53	47	53
UTILIZADAS PAGAS	1.336.466	15.684	1.320.782
APROVEITAMENTO PAGO (%)	53	47	53
DE BAGAGEM TRANSPORTADA	196.862	2.414	194.448
DE BAGAGEM TRANSP.PAGA	0	0	0
DE CARGA TRANSPORTADA	198.729	2.503	196.226
DE CARGA TRANSP.PAGA	198.729	2.503	196.226
DE CORREIO	0	0	0
PASSAGEIROS EMBARCADOS			
TOTAL	2.118	194	1.924
PAGO	2.118	194	1.924
ETAPAS REALIZADAS	13	2	11
ETAPA MÉDIA DE VÔO	4.963	401	5.793
ETAPA MÉDIA DE PAX	5.924	742	6.446

## 1.1 - TRÁFEGO AÉREO DOMÉSTICO E INTERNACIONAL

de 01/2007 a 12/2007

DISCRIMINAÇÃO	VRG LINHAS AÉREAS		
	TOTAL	DOMÉSTICO	INTERNACIONAL
HORAS VOADAS	64.445	38.083	26.362
QUILÔMETROS VOADOS	42.028.139	22.044.693	19.983.446
VELOCIDADE MÉDIA (Km/h)	652	579	758
ASSENTOS QUILÔMETROS			
OFERECIDOS (000)	7.105.343	3.092.964	4.012.379
UTILIZADOS (000)	3.831.335	1.654.862	2.176.473
APROVEITAMENTO (%)	54	54	54
UTILIZADOS PAGOS (000)	3.715.497	1.608.444	2.107.053
APROVEITAMENTO PAGO (%)	52	52	53
TONELADAS QUILÔMETROS			
OFERECIDAS	787.064.031	304.767.029	482.297.002
UTILIZADAS	478.611.079	166.874.129	311.736.950
APROVEITAMENTO (%)	61	55	65
UTILIZADAS PAGAS	469.922.850	163.392.333	306.530.517
APROVEITAMENTO PAGO (%)	60	54	64
DE BAGAGEM TRANSPORTADA	61.587.287	17.260.631	44.326.656
DE BAGAGEM TRANSP.PAGA	449.466	221.732	227.734
DE CARGA TRANSPORTADA	126.219.670	25.111.319	101.108.351
DE CARGA TRANSP.PAGA	126.219.609	25.111.258	101.108.351
DE CORREIO	2.312.333	24.571	2.287.762
PASSEGEIROS EMBARCADOS			
TOTAL	2.741.294	2.269.825	471.469
PAGO	2.650.346	2.190.809	459.537
ETAPAS REALIZADAS	38.234	31.981	6.253
ETAPA MÉDIA DE VÔO	1.099	689	3.196
ETAPA MÉDIA DE PAX	1.398	729	4.616

## 1.1 - TRÁFEGO AÉREO DOMÉSTICO E INTERNACIONAL

de 01/2007 a 12/2007

DISCRIMINAÇÃO	WEBJET		
	TOTAL	DOMÉSTICO	INTERNACIONAL
HORAS VOADAS	6.220	6.215	5
QUILÔMETROS VOADOS	3.884.041	3.880.397	3.644
VELOCIDADE MÉDIA (Km/h)	624	624	729
ASSENTOS QUILÔMETROS			
OFERECIDOS (000)	548.943	548.447	496
UTILIZADOS (000)	345.579	345.440	139
APROVEITAMENTO (%)	63	63	28
UTILIZADOS PAGOS (000)	343.543	343.404	139
APROVEITAMENTO PAGO (%)	63	63	28
TONELADAS QUILÔMETROS			
OFERECIDAS	56.677.479	56.621.139	56.340
UTILIZADAS	35.885.310	35.869.459	15.851
APROVEITAMENTO (%)	63	63	28
UTILIZADAS PAGAS	35.595.997	35.580.875	15.122
APROVEITAMENTO PAGO (%)	63	63	27
DE BAGAGEM TRANSPORTADA	4.074.907	4.072.903	2.004
DE BAGAGEM TRANSP.PAGA	14.462	14.462	0
DE CARGA TRANSPORTADA	5.658.652	5.655.190	3.462
DE CARGA TRANSP.PAGA	5.522.556	5.519.823	2.733
DE CORREIO	0	0	0
PASSEGEIROS EMBARCADOS			
TOTAL	319.943	319.867	76
PAGO	317.980	317.904	76
ETAPAS REALIZADAS	4.754	4.752	2
ETAPA MÉDIA DE VÔO	817	817	1.822
ETAPA MÉDIA DE PAX	1.080	1.080	1.829

1.2 - EVOLUÇÃO DO TRÁFEGO AÉREO BRASILEIRO  
a - TRÁFEGO PAGO DOMÉSTICO E INTERNACIONAL 1998-2007

	QUILÔMETROS	ASS - Km	BAGAGEM	CORREIO	CARGA	TON-Km
ANOS	VOADOS	UTILIZADOS	t/Km	t/Km	t/Km	UTILIZADAS

## TRÁFEGO DOMÉSTICO E INTERNACIONAL

1998	575.217.883	49.525.050	11.753.271	63.577.405	1.934.669.356	5.817.916.917
1999	563.559.025	37.802.221	5.494.433	62.746.987	1.656.472.389	5.322.789.478
2000	564.979.499	40.417.175	38.435.150	71.542.134	1.786.372.232	5.593.350.589
2000 (r)	554.785.333	47.955.663	41.263.723	98.084.003	2.179.661.965	6.773.932.641
2001	581.827.882	48.815.340	17.878.953	78.899.580	2.096.522.530	6.767.540.930
2002	547.602.754	48.269.537	12.218.442	81.657.538	2.148.991.605	6.795.720.377
2003	471.399.434	46.449.081	12.869.522	78.109.676	2.206.467.335	6.676.908.999
2004	483.587.344	50.866.994	7.695.121	123.664.778	2.449.143.233	7.342.640.894
2005	518.182.673	58.741.778	3.379.241	111.101.182	2.598.607.460	8.185.256.453
2006	524.276.304	56.579.553	6.216.634	205.100.341	2.302.446.038	7.724.729.863
2007	562.739.242	58.675.030	8.705.882	48.931.074	2.180.778.277	7.604.023.606

\*\*\* OBSERVAÇÃO \*\*\* A PARTIR DO ANO DE 2000 A METODOLOGIA PARA APURAÇÃO DO ANUÁRIO FOI ALTERADA - (r)

## TRÁFEGO DOMÉSTICO

1998	366.732.720	21.775.892	2.709.502	42.418.277	383.278.046	2.109.084.392
1999	391.178.251	19.377.229	1.916.923	46.219.875	384.784.840	2.236.663.089
2000	404.294.663	20.493.072	23.871.385	56.391.344	580.217.782	2.432.661.663
2000 (r)	397.530.254	24.478.576	25.968.144	72.575.266	696.904.532	2.936.195.769
2001	420.115.305	26.527.419	8.742.744	53.985.287	754.331.212	3.169.588.774
2002	404.073.821	26.711.136	3.895.251	46.174.786	742.650.656	3.159.797.712
2003	338.432.576	25.195.821	4.311.244	33.280.376	702.926.624	2.970.585.881
2004	337.841.640	27.962.478	4.073.748	81.473.477	796.613.144	3.358.812.628
2005	364.591.445	34.147.484	2.474.087	71.885.007	893.014.251	3.993.996.805
2006	400.343.930	39.261.092	5.128.461	185.089.850	984.704.264	4.672.062.540
2007	426.693.267	42.773.168	6.737.668	44.938.342	1.017.402.060	4.873.489.686

\*\*\* OBSERVAÇÃO \*\*\* A PARTIR DO ANO DE 2000 A METODOLOGIA PARA APURAÇÃO DO ANUÁRIO FOI ALTERADA - (r)

## TRÁFEGO INTERNACIONAL

1998	208.485.163	27.749.158	9.043.769	21.159.128	1.551.391.310	3.708.832.525
1999	172.380.774	18.424.992	3.577.510	16.527.112	1.271.687.549	3.086.126.389
2000	160.684.836	19.924.103	14.563.765	15.150.790	1.206.160.450	3.160.686.926
2000 (r)	157.255.079	23.477.087	15.295.579	25.508.737	1.482.757.433	3.837.736.872
2001	161.712.577	22.287.921	9.136.209	24.914.293	1.342.191.318	3.597.952.156
2002	143.528.933	21.558.401	8.323.191	35.482.752	1.406.340.949	3.635.922.665
2003	132.966.858	21.253.260	8.558.278	44.829.300	1.503.540.711	3.706.323.118
2004	145.745.704	22.904.516	3.621.373	42.191.301	1.652.530.089	3.983.828.266
2005	153.591.228	24.594.294	905.154	39.216.175	1.705.593.209	4.191.259.648
2006	123.932.374	17.318.461	1.088.173	20.010.491	1.317.741.774	3.052.667.323
2007	136.045.975	15.901.862	1.968.214	3.992.732	1.163.376.217	2.730.533.920

\*\*\* OBSERVAÇÃO \*\*\* A PARTIR DO ANO DE 2000 A METODOLOGIA PARA APURAÇÃO DO ANUÁRIO FOI ALTERADA - (r)

1.2 - EVOLUÇÃO DO TRÁFEGO AÉREO BRASILEIRO  
b - TRÁFEGO PAGO DOMÉSTICO E INTERNACIONAL 1998-2007

ANOS	ASS - Km	V A R I A Ç Ã O		TON - Km	V A R I A Ç Ã O	
	UTILIZ. PAGOS	-----	-----	UTILIZ. PAGAS	-----	-----
		%	ÍNDICE		%	ÍNDICE

TRAFEGO DOMESTICO E INTERNACIONAL

1998	49.525.050	0,0	100,0	5.817.916.917	0,0	100,0
1999	37.802.221	-23,7	76,3	5.322.789.478	-8,5	91,5
2000	40.417.175	6,9	105,2	5.593.350.589	5,1	105,6
2000(r)	47.955.663	26,9	96,8	6.773.932.641	27,3	116,4
2001	48.815.340	1,8	98,6	6.767.540.930	-0,1	116,3
2002	48.269.537	-1,1	97,5	6.795.720.377	0,4	116,8
2003	46.449.081	-3,8	93,8	6.676.908.999	-1,7	114,8
2004	50.866.994	9,5	102,7	7.342.640.894	10,0	126,2
2005	58.741.778	15,5	118,6	8.185.256.453	11,5	140,7
2006	56.579.553	-3,7	114,2	7.724.729.863	-5,6	132,8
2007	58.675.030	3,7	118,5	7.604.023.606	-1,6	130,7

\*\*\* OBSERVAÇÃO \*\*\* A PARTIR DO ANO DE 2000 A METODOLOGIA PARA APURAÇÃO DO ANUÁRIO FOI ALTERADA - (r)

TRAFEGO DOMESTICO

1998	21.775.892	0,0	100,0	2.109.084.392	0,0	100,0
1999	19.377.229	-11,0	89,0	2.236.663.089	6,0	106,0
2000	20.493.072	5,8	130,9	2.432.661.663	8,8	126,2
2000(r)	24.478.576	26,3	112,4	2.936.195.769	31,3	139,2
2001	26.527.419	8,4	121,8	3.169.588.774	7,9	150,3
2002	26.711.136	0,7	122,7	3.159.797.712	-0,3	149,8
2003	25.195.821	-5,7	115,7	2.970.585.881	-6,0	140,8
2004	27.962.478	11,0	128,4	3.358.812.628	13,1	159,3
2005	34.147.484	22,1	156,8	3.993.996.805	18,9	189,4
2006	39.261.092	15,0	180,3	4.672.062.540	17,0	221,5
2007	42.773.168	8,9	196,4	4.873.489.686	4,3	231,1

\*\*\* OBSERVAÇÃO \*\*\* A PARTIR DO ANO DE 2000 A METODOLOGIA PARA APURAÇÃO DO ANUÁRIO FOI ALTERADA - (r)

TRAFEGO INTERNACIONAL

1998	27.749.158	0,0	100,0	3.708.832.525	0,0	100,0
1999	18.424.992	-33,6	66,4	3.086.126.389	-16,8	83,2
2000	19.924.103	8,1	87,6	3.160.688.926	2,4	93,7
2000(r)	23.477.087	27,4	84,6	3.837.736.872	24,4	103,5
2001	22.287.921	-5,1	80,3	3.597.952.156	-6,2	97,0
2002	21.558.401	-3,3	77,7	3.635.922.665	1,1	98,0
2003	21.253.260	-1,4	76,6	3.706.323.118	1,9	99,9
2004	22.904.516	7,8	82,5	3.983.828.266	7,5	107,4
2005	24.594.294	7,4	88,6	4.191.259.648	5,2	113,0
2006	17.318.461	-29,6	62,4	3.052.667.323	-27,2	82,3
2007	15.901.862	-8,2	57,3	2.730.533.920	-10,6	73,6

\*\*\* OBSERVAÇÃO \*\*\* A PARTIR DO ANO DE 2000 A METODOLOGIA PARA APURAÇÃO DO ANUÁRIO FOI ALTERADA - (r)



1.3 - EVOLUÇÃO MENSAL DE ASSENTOS E TONELADAS QUILOMETROS OFERECIDAS E UTILIZADAS  
a - LINHAS DOMÉSTICAS E INTERNACIONAIS

2007

MESES	ASSENTOS QUILOMETROS (000)			TONELADAS QUILOMETROS		
	OFERECIDOS	UTILIZADOS	%	OFERECIDAS	UTILIZADAS	%
INDÚSTRIA						
JAN	7.156.071	5.271.495	74	965.188.361	657.167.075	68
FEV	6.418.436	4.394.515	68	866.965.014	558.515.138	64
MAR	7.082.313	4.627.540	65	964.698.681	589.354.888	61
ABR	7.009.184	4.992.818	71	962.449.780	621.911.807	65
MAI	7.285.498	4.862.582	67	1.012.397.910	623.820.505	62
JUN	6.914.565	4.815.140	70	947.477.476	605.920.342	64
JUL	7.512.760	5.440.369	72	1.061.363.388	695.093.069	65
AGO	7.264.423	4.386.767	60	1.056.712.535	598.505.297	57
SET	7.074.725	4.658.637	66	1.032.625.309	617.901.828	60
OUT	7.563.078	5.321.182	70	1.103.670.335	689.357.037	62
NOV	7.531.499	5.200.319	69	1.093.995.993	683.928.975	63
DEZ	8.531.276	6.028.278	71	1.233.830.645	771.088.462	62
TOTAL	87.343.828	59.999.642	69	12.301.375.427	7.712.564.423	63
ABAETÉ						
JAN	831	328	39	316.208	29.768	9
FEV	688	278	40	260.725	25.907	10
MAR	1.013	395	39	383.455	36.463	10
ABR	738	201	27	280.224	19.381	7
MAI	646	300	46	246.932	26.772	11
JUN	228	117	51	91.000	10.219	11
JUL	280	141	50	112.000	12.352	11
AGO	364	162	45	145.549	14.820	10
SET	295	125	42	118.266	11.552	10
OUT	385	195	51	154.000	17.373	11
NOV	312	141	45	124.600	12.880	10
DEZ	192	109	57	77.045	9.624	12
TOTAL	5.972	2.492	42	2.310.004	227.111	10
AIR MINAS						
JAN	760	146	19	45.695	14.698	32
FEV	976	221	23	58.589	20.203	34
MAR	2.429	739	30	145.709	70.664	48
ABR	2.206	731	33	132.291	69.821	53
MAI	3.418	1.065	31	205.054	102.232	50
JUN	3.459	1.090	32	207.421	103.334	50
JUL	3.655	1.509	41	335.079	144.474	43
AGO	3.141	1.513	48	293.965	145.669	50
SET	1.943	1.050	54	182.797	99.054	54
OUT	2.299	1.093	48	214.386	100.075	47
NOV	3.083	1.578	51	287.270	146.623	51
DEZ	2.854	1.554	54	266.608	143.258	54
TOTAL	30.223	12.289	41	2.374.864	1.160.105	49

1.3 - EVOLUÇÃO MENSAL DE ASSENTOS E TONELADAS QUILOMETROS OFERECIDAS E UTILIZADAS  
a - LINHAS DOMÉSTICAS E INTERNACIONAIS

2007							
MESES	ASSENTOS QUILOMETROS (000)			TONELADAS QUILOMETROS			
	OFERECIDOS	UTILIZADOS	%	OFERECIDAS	UTILIZADAS	%	
GOL							
JAN	2.509.282	1.880.470	75	278.074.092	198.845.164	72	
FEV	2.239.380	1.597.562	71	248.096.057	167.308.497	67	
MAR	2.468.746	1.517.625	61	273.327.238	154.261.069	56	
ABR	2.445.356	1.706.160	70	270.854.237	174.201.066	64	
MAI	2.641.665	1.735.469	66	292.561.535	179.965.968	62	
JUN	2.397.278	1.628.860	68	263.537.485	169.687.389	64	
JUL	2.461.082	1.717.672	70	270.579.111	181.780.605	67	
AGO	2.491.260	1.381.829	55	273.743.948	146.693.226	54	
SET	2.424.936	1.552.869	64	266.304.064	162.830.794	61	
OUT	2.618.846	1.861.075	71	287.399.351	192.658.206	67	
NOV	2.540.946	1.776.990	70	278.534.308	185.881.421	67	
DEZ	2.668.434	1.949.957	73	292.153.482	204.948.617	70	
TOTAL	29.907.211	20.306.538	68	3.295.164.908	2.119.062.022	64	
MEGA							
JAN	0	0	0	17.488	8.115	46	
FEV	0	0	0	18.817	8.710	46	
MAR	0	0	0	46.224	22.233	48	
ABR	4	4	100	37.563	17.739	47	
MAI	0	0	0	28.780	13.898	48	
JUN	0	0	0	37.735	19.459	52	
JUL	0	0	0	39.720	23.842	60	
AGO	0	0	0	44.679	23.098	52	
SET	0	0	0	37.377	16.937	45	
OUT	971	971	100	244.411	108.948	45	
NOV	97	97	100	71.337	33.010	46	
DEZ	0	0	0	36.797	16.678	45	
TOTAL	1.072	1.072	100	660.928	312.667	47	
META							
JAN	3.314	2.015	61	250.766	203.921	81	
FEV	2.813	1.916	68	393.070	196.775	50	
MAR	5.002	3.394	68	661.282	412.128	62	
ABR	3.503	2.322	66	439.824	277.373	63	
MAI	2.968	2.050	69	388.671	281.454	72	
JUN	2.913	1.937	66	395.544	198.889	50	
JUL	3.563	2.303	65	448.092	236.830	53	
AGO	3.563	2.303	65	448.092	236.830	53	
SET	3.005	2.066	69	404.120	216.939	54	
OUT	1.562	1.238	79	256.574	128.217	50	
NOV	1.526	1.176	77	242.374	122.105	50	
DEZ	2.714	1.882	69	362.324	194.103	54	
TOTAL	36.446	24.602	68	4.690.733	2.705.564	58	

## 1.3 - EVOLUÇÃO MENSAL DE ASSENTOS E TONELADAS QUILOMETROS OFERECIDAS E UTILIZADAS

a - LINHAS DOMÉSTICAS E INTERNACIONAIS

2007

MESES	ASSENTOS QUILOMETROS (000)			TONELADAS QUILOMETROS		
	OFERECIDOS	UTILIZADOS	%	OFERECIDAS	UTILIZADAS	%
MASTER TOP						
JAN	0	0	0	0	0	0
FEV	0	0	0	0	0	0
MAR	0	0	0	2.351.808	1.514.139	64
ABR	0	0	0	18.298.368	14.084.208	77
MAI	0	0	0	15.826.608	11.059.781	70
JUN	0	0	0	655.920	478.305	73
JUL	0	0	0	0	0	0
AGO	0	0	0	3.246.048	2.067.778	64
SET	0	0	0	12.197.304	7.719.974	63
OUT	0	0	0	10.983.600	7.961.918	72
NOV	0	0	0	10.714.248	8.234.627	77
DEZ	0	0	0	12.115.080	8.745.514	72
TOTAL	0	0	0	86.388.984	61.866.244	72
NHT						
JAN	2.178	878	40	755.925	78.334	10
FEV	1.847	837	45	642.522	74.269	12
MAR	2.131	1.030	48	740.619	93.133	13
ABR	1.775	870	49	615.952	77.855	13
MAI	2.187	1.064	49	759.356	95.413	13
JUN	2.208	1.060	48	765.881	95.046	12
JUL	2.435	1.014	42	846.047	91.359	11
AGO	2.144	999	47	745.164	90.410	12
SET	2.558	1.144	45	887.862	102.349	12
OUT	2.996	1.530	51	1.040.292	133.957	13
NOV	2.324	1.220	52	806.725	107.784	13
DEZ	1.870	992	53	649.539	86.846	13
TOTAL	26.653	12.638	47	9.255.884	1.126.755	12
OCEANAIR						
JAN	175.096	113.765	65	28.951.658	11.876.609	41
FEV	118.409	68.148	58	19.627.540	7.149.043	36
MAR	125.694	57.426	46	20.692.887	5.984.132	29
ABR	66.592	35.532	53	24.002.042	3.667.726	15
MAI	66.708	33.145	50	25.195.828	3.412.864	14
JUN	84.799	48.662	57	30.944.414	4.977.438	16
JUL	149.845	110.664	74	56.293.723	11.875.943	21
AGO	139.959	94.767	68	50.432.044	9.934.163	20
SET	153.408	87.014	57	60.435.211	9.981.322	17
OUT	218.891	120.341	55	80.237.744	14.427.395	18
NOV	246.909	131.380	53	85.614.587	15.995.575	19
DEZ	299.855	178.637	60	109.196.507	20.858.327	19
TOTAL	1.846.165	1.079.481	58	591.624.185	120.140.537	20

## 1.3 - EVOLUÇÃO MENSAL DE ASSENTOS E TONELADAS QUILOMETROS OFERECIDAS E UTILIZADAS

a - LINHAS DOMÉSTICAS E INTERNACIONAIS

2007

MESES	ASSENTOS QUILOMETROS (000)			TONELADAS QUILOMETROS		
	OFERECIDOS	UTILIZADOS	%	OFERECIDAS	UTILIZADAS	%
PUMA AIR						
JAN	1.973	1.328	67	150.785	137.600	91
FEV	1.547	1.003	65	118.690	104.065	88
MAR	2.274	1.358	60	169.013	142.226	84
ABR	1.160	787	68	91.954	82.259	89
MAI	908	659	73	77.758	68.852	89
JUN	845	606	72	71.832	62.781	87
JUL	851	619	73	74.265	63.106	85
AGO	853	595	70	73.374	61.678	84
SET	883	635	72	76.610	64.745	85
OUT	1.042	751	72	89.821	77.063	86
NOV	1.006	749	74	88.144	76.872	87
DEZ	924	673	73	79.430	71.380	90
TOTAL	14.266	9.763	68	1.161.676	1.012.627	87
PASSAREDO						
JAN	5.640	4.241	75	620.214	455.297	73
FEV	2.341	1.890	81	257.617	197.337	77
MAR	5.701	4.368	77	627.205	427.967	68
ABR	7.338	4.335	59	807.010	431.091	53
MAI	7.704	4.843	63	847.078	479.279	57
JUN	7.011	4.281	61	771.493	431.019	56
JUL	8.009	5.280	66	881.056	531.239	60
AGO	8.332	5.606	67	916.294	555.273	61
SET	7.241	4.196	58	796.390	415.403	52
OUT	4.432	2.045	46	487.435	185.247	38
NOV	6.880	3.331	48	756.874	291.723	39
DEZ	6.712	3.213	48	738.132	325.323	44
TOTAL	77.341	47.629	62	8.506.798	4.726.198	56
PANTANAL						
JAN	12.373	5.054	41	1.003.506	488.566	49
FEV	10.754	5.255	49	872.345	491.232	56
MAR	17.392	8.908	51	1.410.549	819.763	58
ABR	16.814	8.329	50	1.364.145	767.788	56
MAI	17.079	9.511	56	1.385.573	879.529	63
JUN	15.181	9.179	60	1.231.175	854.725	69
JUL	14.173	7.711	54	1.149.699	730.762	64
AGO	14.491	8.619	59	1.175.442	798.284	68
SET	12.814	8.526	67	1.039.175	787.143	76
OUT	13.307	8.622	65	1.079.082	793.008	73
NOV	12.391	7.284	59	1.004.857	669.631	67
DEZ	11.204	6.422	57	908.618	598.164	66
TOTAL	167.973	93.420	56	13.624.166	8.678.595	64

## 1.3 - EVOLUÇÃO MENSAL DE ASSENTOS E TONELADAS QUILOMETROS OFERECIDAS E UTILIZADAS

a - LINHAS DOMÉSTICAS E INTERNACIONAIS

2007

MESES	ASSENTOS QUILOMETROS (000)			TONELADAS QUILOMETROS		
	OFERECIDOS	UTILIZADOS	%	OFERECIDAS	UTILIZADAS	%
RICO						
JAN	37.001	27.925	75	19.316.546	3.017.395	16
FEV	31.683	20.805	66	3.262.019	2.348.818	72
MAR	22.285	12.347	55	2.220.888	1.440.584	65
ABR	20.770	11.931	57	2.084.605	1.348.410	65
MAI	22.627	12.747	56	2.306.635	1.434.860	62
JUN	19.101	12.070	63	1.981.971	1.348.932	68
JUL	18.506	13.587	73	1.908.504	1.466.250	77
AGO	14.650	10.238	70	1.592.891	1.104.597	69
SET	12.446	9.118	73	1.433.886	965.226	67
OUT	13.689	9.588	70	1.577.555	1.030.363	65
NOV	13.053	9.203	71	1.504.025	995.853	66
DEZ	16.905	12.058	71	1.957.530	1.331.563	68
TOTAL	242.716	161.617	67	41.147.055	17.832.851	43
SKYMASTER						
JAN	0	0	0	0	0	0
FEV	0	0	0	0	0	0
MAR	0	0	0	0	0	0
ABR	0	0	0	0	0	0
MAI	0	0	0	2.840.872	2.194.923	77
JUN	0	0	0	2.810.554	2.333.529	83
JUL	0	0	0	3.010.406	2.481.485	82
AGO	0	0	0	2.702.796	2.240.510	83
SET	0	0	0	1.510.956	1.131.553	75
OUT	0	0	0	731.758	588.043	80
NOV	0	0	0	1.939.582	1.685.545	87
DEZ	0	0	0	2.583.446	2.274.874	88
TOTAL	0	0	0	18.130.370	14.930.462	82
SETE						
JAN	801	418	52	57.059	46.627	82
FEV	1.092	575	53	77.504	63.036	81
MAR	1.318	737	56	93.610	81.184	87
ABR	1.148	611	53	81.239	68.379	84
MAI	1.302	778	60	92.297	84.675	92
JUN	1.132	705	62	79.891	74.167	93
JUL	1.259	762	61	88.970	81.084	91
AGO	1.262	784	62	89.174	83.169	93
SET	1.084	597	55	76.864	66.035	86
OUT	1.367	778	57	96.661	83.557	86
NOV	1.153	698	61	81.316	74.806	92
DEZ	1.119	614	55	79.174	66.163	84
TOTAL	14.037	8.057	57	993.759	872.882	88

1.3 - EVOLUÇÃO MENSAL DE ASSENTOS E TONELADAS QUILOMETROS OFERECIDAS E UTILIZADAS  
a - LINHAS DOMÉSTICAS E INTERNACIONAIS

2007							
MESES	ASSENTOS QUILOMETROS (000)			TONELADAS QUILOMETROS			
	OFERECIDOS	UTILIZADOS	%	OFERECIDAS	UTILIZADAS	%	
TAM							
JAN	3.644.787	2.759.622	76	455.173.203	317.494.667	70	
FEV	3.322.082	2.324.893	70	424.309.498	265.858.427	63	
MAR	3.696.346	2.641.187	71	473.363.748	296.839.337	63	
ABR	3.771.699	2.857.525	76	488.300.818	319.884.516	66	
MAI	3.868.367	2.719.569	70	497.787.221	307.088.650	62	
JUN	3.754.501	2.761.191	74	483.556.842	314.212.863	65	
JUL	4.115.609	3.136.688	76	526.350.217	357.725.879	68	
AGO	3.877.572	2.519.788	65	502.311.452	293.102.922	58	
SET	3.796.475	2.638.744	70	488.964.753	302.471.824	62	
OUT	3.956.671	2.873.654	73	506.064.958	323.607.559	64	
NOV	3.988.305	2.896.836	73	508.324.358	327.885.347	65	
DEZ	4.510.986	3.315.537	73	587.007.063	380.556.729	65	
TOTAL	46.303.400	33.445.234	72	5.941.514.131	3.806.728.720	64	
TRIP							
JAN	23.281	13.689	59	2.768.856	1.479.667	53	
FEV	23.038	12.752	55	2.826.717	1.421.478	50	
MAR	25.132	13.595	54	3.112.829	1.531.513	49	
ABR	24.446	14.176	58	2.957.126	1.541.696	52	
MAI	26.569	14.814	56	3.209.003	1.619.129	50	
JUN	24.125	14.989	62	3.001.458	1.665.723	55	
JUL	29.262	19.896	68	3.638.104	2.133.867	59	
AGO	33.149	19.347	58	4.330.168	2.127.741	49	
SET	32.362	19.206	59	4.156.111	2.077.704	50	
OUT	34.045	22.680	67	4.378.532	2.410.938	55	
NOV	32.709	21.732	66	4.173.621	2.317.308	56	
DEZ	31.861	21.750	68	4.057.238	2.350.045	58	
TOTAL	339.979	208.626	61	42.609.763	22.676.809	53	
TEAM							
JAN	809	340	42	75.995	26.687	35	
FEV	649	220	34	61.166	17.715	29	
MAR	664	226	34	62.711	18.746	30	
ABR	597	241	40	55.721	20.032	36	
MAI	776	280	36	73.195	23.007	31	
JUN	760	261	34	71.670	21.516	30	
JUL	820	244	30	77.468	20.030	26	
AGO	855	267	31	80.824	21.898	27	
SET	692	259	37	65.441	21.279	33	
OUT	878	301	34	82.965	28.224	34	
NOV	598	209	35	56.434	16.923	30	
DEZ	885	239	27	83.748	25.767	31	
TOTAL	8.983	3.087	34	847.338	261.824	31	

## 1.3 - EVOLUÇÃO MENSAL DE ASSENTOS E TONELADAS QUILOMETROS OFERECIDAS E UTILIZADAS

a - LINHAS DOMÉSTICAS E INTERNACIONAIS

2007

MESES	ASSENTOS QUILOMETROS (000)			TONELADAS QUILOMETROS		
	OFERECIDOS	UTILIZADOS	%	OFERECIDAS	UTILIZADAS	%
TAF						
JAN	35.960	26.577	74	9.784.399	5.114.520	52
FEV	29.584	17.811	60	8.093.267	3.900.422	48
MAR	25.576	10.406	41	8.344.744	3.456.467	41
ABR	20.790	10.264	49	7.060.820	3.304.266	47
MAI	21.744	8.960	41	6.887.298	4.397.604	64
JUN	21.313	13.027	61	6.402.243	4.472.873	70
JUL	23.790	15.426	65	6.883.642	4.688.559	68
AGO	25.411	15.345	60	7.448.003	4.907.128	66
SET	22.045	12.367	56	5.955.673	3.668.103	62
OUT	21.887	11.767	54	6.233.970	3.787.548	61
NOV	20.624	10.920	53	7.186.529	4.936.931	69
DEZ	23.335	14.815	63	6.682.417	4.731.232	71
TOTAL	292.059	167.685	57	86.963.005	51.365.653	59
TOTAL						
JAN	30.419	16.421	54	7.068.877	4.009.877	57
FEV	25.351	14.981	59	5.797.468	3.622.991	62
MAR	31.850	18.831	59	7.089.055	4.463.030	63
ABR	28.841	17.165	60	6.414.511	3.953.530	62
MAI	28.058	17.632	63	6.952.573	4.335.827	62
JUN	27.784	17.325	62	6.237.427	4.004.939	64
JUL	30.919	20.121	65	6.675.615	4.293.478	64
AGO	33.814	21.623	64	7.439.942	4.620.482	62
SET	29.758	19.149	64	6.108.278	3.727.558	61
OUT	32.691	22.308	68	6.978.071	4.484.132	64
NOV	29.833	20.792	70	6.368.539	4.278.339	67
DEZ	29.661	19.604	66	5.902.506	3.870.693	66
TOTAL	358.979	225.952	63	79.032.862	49.664.876	63
ABSA						
JAN	0	0	0	28.312.045	22.832.932	81
FEV	0	0	0	30.055.997	22.451.099	75
MAR	0	0	0	30.945.536	24.174.844	78
ABR	0	0	0	29.256.218	24.016.886	82
MAI	0	0	0	33.874.732	26.673.235	79
JUN	0	0	0	34.201.345	27.050.911	79
JUL	0	0	0	31.152.155	24.326.696	78
AGO	0	0	0	39.304.330	29.642.329	75
SET	0	0	0	35.264.138	27.978.429	79
OUT	0	0	0	41.019.360	32.596.005	79
NOV	0	0	0	37.153.114	30.835.371	83
DEZ	0	0	0	39.067.536	31.261.540	80
TOTAL	0	0	0	409.606.506	323.840.277	79

## 1.3 - EVOLUÇÃO MENSAL DE ASSENTOS E TONELADAS QUILOMETROS OFERECIDAS E UTILIZADAS

a - LINHAS DOMÉSTICAS E INTERNACIONAIS

2007

MESES	ASSENTOS QUILOMETROS (000)			TONELADAS QUILOMETROS		
	OFERECIDOS	UTILIZADOS	%	OFERECIDAS	UTILIZADAS	%
VARIG LOG						
JAN	0	0	0	52.085.353	36.023.160	69
FEV	0	0	0	50.143.132	39.263.404	78
MAR	0	0	0	64.117.598	49.163.614	77
ABR	0	0	0	45.691.141	34.684.393	76
MAI	0	0	0	59.684.212	42.956.880	72
JUN	0	0	0	53.753.094	38.021.089	71
JUL	0	0	0	82.654.710	56.371.302	68
AGO	0	0	0	93.941.593	62.327.723	66
SET	0	0	0	84.091.408	58.309.710	69
OUT	0	0	0	84.489.199	60.064.632	71
NOV	0	0	0	81.035.070	60.800.394	75
DEZ	0	0	0	66.812.098	49.552.488	74
TOTAL	0	0	0	818.498.608	587.538.789	72

VARIG						
JAN	16.067	12.546	78	2.527.390	1.336.466	53
FEV	0	0	0	0	0	0
MAR	0	0	0	0	0	0
ABR	0	0	0	0	0	0
MAI	0	0	0	0	0	0
JUN	0	0	0	0	0	0
JUL	0	0	0	0	0	0
AGO	0	0	0	0	0	0
SET	0	0	0	0	0	0
OUT	0	0	0	0	0	0
NOV	0	0	0	0	0	0
DEZ	0	0	0	0	0	0
TOTAL	16.067	12.546	78	2.527.390	1.336.466	53

VRG LINHAS AÉREAS						
JAN	600.608	372.165	62	72.098.034	50.251.058	70
FEV	559.582	304.355	54	67.122.060	41.861.580	62
MAR	602.050	313.559	52	69.481.459	42.272.849	61
ABR	564.545	301.965	53	60.115.497	37.387.701	62
MAI	548.077	286.340	52	58.881.195	35.251.542	60
JUN	523.804	282.379	54	53.960.128	34.006.532	63
JUL	599.144	350.708	59	63.602.200	42.182.396	66
AGO	564.231	272.171	48	61.686.846	34.411.661	56
SET	523.614	269.366	51	56.489.564	31.782.664	56
OUT	585.550	345.013	59	64.888.112	40.236.465	62
NOV	577.425	278.652	48	62.759.743	34.661.073	55
DEZ	856.713	454.662	53	95.979.193	54.305.558	57
TOTAL	7.105.343	3.831.335	54	787.064.031	478.611.079	61



## 1.3 - EVOLUÇÃO MENSAL DE ASSENTOS E TONELADAS QUILOMETROS OFERECIDAS E UTILIZADAS

a - LINHAS DOMÉSTICAS E INTERNACIONAIS

2007							
MESES	ASSENTOS QUILOMETROS (000)			TONELADAS QUILOMETROS			
	OFERECIDOS	UTILIZADOS	%	OFERECIDAS	UTILIZADAS	%	
WEBJET							
JAN	54.891	33.567	61	5.734.267	3.395.947	59	
FEV	46.620	21.013	45	4.870.214	2.130.130	44	
MAR	46.710	21.409	46	5.310.514	2.128.803	40	
ABR	30.862	19.669	64	3.508.474	2.005.691	57	
MAI	24.695	13.356	54	2.285.504	1.374.131	60	
JUN	28.123	17.401	62	2.710.953	1.788.664	66	
JUL	49.558	36.024	73	4.562.605	3.831.531	84	
AGO	49.372	30.811	62	4.519.917	3.293.908	73	
SET	49.166	32.206	66	6.029.061	3.455.531	57	
OUT	51.569	37.232	72	4.942.498	3.848.164	78	
NOV	52.325	37.331	71	5.168.338	3.868.834	75	
DEZ	65.052	45.560	70	7.035.134	4.763.976	68	
TOTAL	548.943	345.579	63	56.677.479	35.885.310	63	

## 1.3 - EVOLUÇÃO MENSAL DE ASSENTOS E TONELADAS QUILOMETROS OFERECIDAS E UTILIZADAS

## b - LINHAS DOMÉSTICAS

2007

MESES	ASSENTOS QUILOMETROS (000)			TONELADAS QUILOMETROS		
	OFERECIDOS	UTILIZADOS	%	OFERECIDAS	UTILIZADAS	%
INDÚSTRIA						
JAN	5.416.082	4.018.237	74	632.329.133	451.539.933	71
FEV	4.740.941	3.247.305	68	536.195.313	362.655.961	68
MAR	5.165.104	3.356.140	65	586.246.759	373.180.997	64
ABR	4.998.122	3.662.263	73	578.381.992	404.894.417	70
MAI	5.245.228	3.585.334	68	613.503.879	408.839.934	67
JUN	4.957.762	3.544.114	71	580.956.861	402.628.146	69
JUL	5.326.386	3.840.320	72	639.494.543	440.684.983	69
AGO	5.146.891	3.025.377	59	625.059.332	356.624.119	57
SET	5.117.227	3.319.732	65	610.793.712	381.747.031	63
OUT	5.482.831	3.856.766	70	661.749.747	435.827.733	66
NOV	5.397.322	3.832.603	71	642.366.209	435.940.475	68
DEZ	5.900.981	4.268.026	72	701.576.268	485.597.573	69
TOTAL	62.894.877	43.556.217	69	7.408.653.748	4.940.161.302	67
ABAETÉ						
JAN	831	328	39	316.208	29.768	9
FEV	688	278	40	260.725	25.907	10
MAR	1.013	395	39	383.455	36.463	10
ABR	738	201	27	280.224	19.381	7
MAI	646	300	46	246.932	26.772	11
JUN	228	117	51	91.000	10.219	11
JUL	280	141	50	112.000	12.352	11
AGO	364	162	45	145.549	14.820	10
SET	295	125	42	118.266	11.552	10
OUT	385	195	51	154.000	17.373	11
NOV	312	141	45	124.600	12.880	10
DEZ	192	109	57	77.045	9.624	12
TOTAL	5.972	2.492	42	2.310.004	227.111	10
AIR MINAS						
JAN	760	146	19	45.695	14.698	32
FEV	976	221	23	58.589	20.203	34
MAR	2.429	739	30	145.709	70.664	48
ABR	2.206	731	33	132.291	69.821	53
MAI	3.418	1.065	31	205.054	102.232	50
JUN	3.459	1.090	32	207.421	103.334	50
JUL	3.655	1.509	41	335.079	144.474	43
AGO	3.141	1.513	48	293.965	145.669	50
SET	1.943	1.050	54	182.797	99.054	54
OUT	2.299	1.093	48	214.386	100.075	47
NOV	3.083	1.578	51	287.270	146.623	51
DEZ	2.854	1.554	54	266.608	143.258	54
TOTAL	30.223	12.289	41	2.374.864	1.160.105	49

## 1.3 - EVOLUÇÃO MENSAL DE ASSENTOS E TONELADAS QUILOMETROS OFERECIDAS E UTILIZADAS

## b - LINHAS DOMÉSTICAS

2007

MESES	ASSENTOS QUILOMETROS (000)			TONELADAS QUILOMETROS		
	OFERECIDOS	UTILIZADOS	%	OFERECIDAS	UTILIZADAS	%
GOL						
JAN	2.127.160	1.625.142	76	236.190.851	173.740.153	74
FEV	1.855.411	1.336.621	72	206.024.663	140.979.206	68
MAR	2.034.577	1.271.011	62	225.837.942	130.252.770	58
ABR	2.048.043	1.495.321	73	227.351.444	152.641.658	67
MAI	2.241.738	1.546.955	69	248.768.152	160.328.894	64
JUN	2.065.871	1.464.952	71	227.717.288	152.362.382	67
JUL	2.088.236	1.462.516	70	230.185.077	154.683.967	67
AGO	2.123.590	1.183.499	56	234.085.200	125.037.133	53
SET	2.114.762	1.370.859	65	232.870.069	143.001.743	61
OUT	2.364.833	1.709.413	72	259.926.592	176.369.127	68
NOV	2.247.808	1.597.085	71	246.940.076	166.416.193	67
DEZ	2.365.038	1.754.094	74	259.460.864	183.758.543	71
TOTAL	25.677.067	17.817.468	69	2.835.358.218	1.859.571.769	66
MEGA						
JAN	0	0	0	17.488	8.115	46
FEV	0	0	0	18.817	8.710	46
MAR	0	0	0	46.224	22.233	48
ABR	4	4	100	37.563	17.739	47
MAI	0	0	0	28.780	13.898	48
JUN	0	0	0	37.735	19.459	52
JUL	0	0	0	39.720	23.842	60
AGO	0	0	0	44.679	23.098	52
SET	0	0	0	37.377	16.937	45
OUT	971	971	100	244.411	108.948	45
NOV	97	97	100	71.337	33.010	46
DEZ	0	0	0	36.797	16.678	45
TOTAL	1.072	1.072	100	660.928	312.667	47
META						
JAN	2.171	1.149	53	151.218	115.998	77
FEV	1.422	860	60	192.258	89.051	46
MAR	2.986	1.993	67	392.430	225.847	58
ABR	1.722	1.069	62	202.580	106.860	53
MAI	2.067	1.306	63	268.675	203.092	76
JUN	1.500	878	59	194.732	90.816	47
JUL	1.946	1.192	61	232.528	119.652	51
AGO	1.946	1.192	61	232.528	119.652	51
SET	1.889	1.165	62	255.160	119.053	47
OUT	983	676	69	154.486	69.304	45
NOV	980	657	67	149.142	67.298	45
DEZ	1.359	1.016	75	181.472	103.875	57
TOTAL	20.971	13.153	63	2.607.209	1.430.498	55

## 1.3 - EVOLUÇÃO MENSAL DE ASSENTOS E TONELADAS QUILOMETROS OFERECIDAS E UTILIZADAS

## b - LINHAS DOMÉSTICAS

2007

MESES	ASSENTOS QUILOMETROS (000)			TONELADAS QUILOMETROS		
	OFERECIDOS	UTILIZADOS	%	OFERECIDAS	UTILIZADAS	%
MASTER TOP						
JAN	0	0	0	0	0	0
FEV	0	0	0	0	0	0
MAR	0	0	0	934.848	747.268	80
ABR	0	0	0	4.535.424	3.112.229	69
MAI	0	0	0	5.513.112	4.116.418	75
JUN	0	0	0	376.992	248.747	66
JUL	0	0	0	0	0	0
AGO	0	0	0	1.341.720	850.112	63
SET	0	0	0	5.544.360	4.415.648	80
OUT	0	0	0	8.451.864	6.206.429	73
NOV	0	0	0	6.562.368	5.497.080	84
DEZ	0	0	0	5.777.712	4.693.038	81
TOTAL	0	0	0	39.038.400	29.886.969	77
NHT						
JAN	2.178	878	40	755.925	78.334	10
FEV	1.847	837	45	642.522	74.269	12
MAR	2.131	1.030	48	740.619	93.133	13
ABR	1.775	870	49	615.952	77.855	13
MAI	2.187	1.064	49	759.356	95.413	13
JUN	2.208	1.060	48	765.881	95.046	12
JUL	2.435	1.014	42	846.047	91.359	11
AGO	2.144	999	47	745.164	90.410	12
SET	2.558	1.144	45	887.862	102.349	12
OUT	2.996	1.530	51	1.040.292	133.957	13
NOV	2.324	1.220	52	806.725	107.784	13
DEZ	1.870	992	53	649.539	86.846	13
TOTAL	26.653	12.638	47	9.255.884	1.126.755	12
OCEANAIR						
JAN	175.096	113.765	65	28.951.658	11.876.609	41
FEV	118.409	68.148	58	19.627.540	7.149.043	36
MAR	125.694	57.426	46	20.692.887	5.984.132	29
ABR	66.592	35.532	53	24.002.042	3.667.726	15
MAI	66.708	33.145	50	25.195.828	3.412.864	14
JUN	84.799	48.662	57	30.944.414	4.977.438	16
JUL	142.510	104.221	73	51.764.927	10.949.848	21
AGO	138.451	94.722	68	49.778.759	9.910.275	20
SET	118.726	84.578	71	42.456.280	8.854.955	21
OUT	176.437	116.303	66	59.735.890	12.132.949	20
NOV	186.347	124.074	67	56.845.822	12.915.227	23
DEZ	237.606	160.446	68	68.073.042	16.728.221	25
TOTAL	1.637.375	1.041.022	64	478.069.089	108.559.287	23

## 1.3 - EVOLUÇÃO MENSAL DE ASSENTOS E TONELADAS QUILOMETROS OFERECIDAS E UTILIZADAS

## b - LINHAS DOMÉSTICAS

2007

MESES	ASSENTOS QUILOMETROS (000)			TONELADAS QUILOMETROS		
	OFERECIDOS	UTILIZADOS	%	OFERECIDAS	UTILIZADAS	%
PUMA AIR						
JAN	1.973	1.328	67	150.785	137.600	91
FEV	1.547	1.003	65	118.690	104.065	88
MAR	2.274	1.358	60	169.013	142.226	84
ABR	1.160	787	68	91.954	82.259	89
MAI	908	659	73	77.758	68.852	89
JUN	845	606	72	71.832	62.781	87
JUL	851	619	73	74.265	63.106	85
AGO	853	595	70	73.374	61.678	84
SET	883	635	72	76.610	64.745	85
OUT	1.042	751	72	89.821	77.063	86
NOV	1.006	749	74	88.144	76.872	87
DEZ	924	673	73	79.430	71.380	90
TOTAL	14.266	9.763	68	1.161.676	1.012.627	87
PASSAREDO						
JAN	5.640	4.241	75	620.214	455.297	73
FEV	2.341	1.890	81	257.617	197.337	77
MAR	5.701	4.368	77	627.205	427.967	68
ABR	7.338	4.335	59	807.010	431.091	53
MAI	7.704	4.843	63	847.078	479.279	57
JUN	7.011	4.281	61	771.493	431.019	56
JUL	8.009	5.280	66	881.056	531.239	60
AGO	8.332	5.606	67	916.294	555.273	61
SET	7.241	4.196	58	796.390	415.403	52
OUT	4.432	2.045	46	487.435	185.247	38
NOV	6.880	3.331	48	756.874	291.723	39
DEZ	6.712	3.213	48	738.132	325.323	44
TOTAL	77.341	47.629	62	8.506.798	4.726.198	56
PANTANAL						
JAN	12.373	5.054	41	1.003.506	488.566	49
FEV	10.754	5.255	49	872.345	491.232	56
MAR	17.392	8.908	51	1.410.549	819.763	58
ABR	16.814	8.329	50	1.364.145	767.788	56
MAI	17.079	9.511	56	1.385.573	879.529	63
JUN	15.181	9.179	60	1.231.175	854.725	69
JUL	14.173	7.711	54	1.149.699	730.762	64
AGO	14.491	8.619	59	1.175.442	798.284	68
SET	12.814	8.526	67	1.039.175	787.143	76
OUT	13.307	8.622	65	1.079.082	793.008	73
NOV	12.391	7.284	59	1.004.857	669.631	67
DEZ	11.204	6.422	57	908.618	598.164	66
TOTAL	167.973	93.420	56	13.624.166	8.678.595	64

## 1.3 - EVOLUÇÃO MENSAL DE ASSENTOS E TONELADAS QUILOMETROS OFERECIDAS E UTILIZADAS

## b - LINHAS DOMÉSTICAS

2007

MESES	ASSENTOS QUILOMETROS (000)			TONELADAS QUILOMETROS		
	OFERECIDOS	UTILIZADOS	%	OFERECIDAS	UTILIZADAS	%
RICO						
JAN	36.337	27.572	76	19.223.066	2.977.349	15
FEV	30.013	19.675	66	3.109.191	2.227.517	72
MAR	22.285	12.347	55	2.220.888	1.440.584	65
ABR	20.770	11.931	57	2.084.605	1.348.410	65
MAI	22.627	12.747	56	2.306.635	1.434.860	62
JUN	19.101	12.070	63	1.981.971	1.348.932	68
JUL	18.506	13.587	73	1.908.504	1.466.250	77
AGO	14.650	10.238	70	1.592.891	1.104.597	69
SET	12.446	9.118	73	1.433.886	965.226	67
OUT	13.689	9.588	70	1.577.555	1.030.363	65
NOV	13.053	9.203	71	1.504.025	995.853	66
DEZ	16.905	12.058	71	1.957.530	1.331.563	68
TOTAL	240.382	160.134	67	40.900.747	17.671.504	43
SKYMASTER						
JAN	0	0	0	0	0	0
FEV	0	0	0	0	0	0
MAR	0	0	0	0	0	0
ABR	0	0	0	0	0	0
MAI	0	0	0	2.840.872	2.194.923	77
JUN	0	0	0	2.810.554	2.333.529	83
JUL	0	0	0	3.010.406	2.481.485	82
AGO	0	0	0	2.702.796	2.240.510	83
SET	0	0	0	1.510.956	1.131.553	75
OUT	0	0	0	731.758	588.043	80
NOV	0	0	0	1.939.582	1.685.545	87
DEZ	0	0	0	2.583.446	2.274.874	88
TOTAL	0	0	0	18.130.370	14.930.462	82
SETE						
JAN	801	418	52	57.059	46.627	82
FEV	1.092	575	53	77.504	63.036	81
MAR	1.318	737	56	93.610	81.184	87
ABR	1.148	611	53	81.239	68.379	84
MAI	1.302	778	60	92.297	84.675	92
JUN	1.132	705	62	79.891	74.167	93
JUL	1.259	762	61	88.970	81.084	91
AGO	1.262	784	62	89.174	83.169	93
SET	1.084	597	55	76.864	66.035	86
OUT	1.367	778	57	96.661	83.557	86
NOV	1.153	698	61	81.316	74.806	92
DEZ	1.119	614	55	79.174	66.163	84
TOTAL	14.037	8.057	57	993.759	872.882	88

## 1.3 - EVOLUÇÃO MENSAL DE ASSENTOS E TONELADAS QUILOMETROS OFERECIDAS E UTILIZADAS

## b - LINHAS DOMÉSTICAS

2007

MESES	ASSENTOS QUILOMETROS (000)			TONELADAS QUILOMETROS		
	OFERECIDOS	UTILIZADOS	%	OFERECIDAS	UTILIZADAS	%
TAM						
JAN	2.589.608	1.951.381	75	269.033.822	215.909.530	80
FEV	2.295.380	1.586.060	69	239.216.693	174.173.408	73
MAR	2.495.193	1.767.312	71	255.919.324	190.499.772	74
ABR	2.432.624	1.872.129	77	248.545.921	201.037.444	81
MAI	2.519.388	1.758.110	70	255.968.457	190.241.985	74
JUN	2.461.735	1.821.586	74	250.089.482	197.684.983	79
JUL	2.697.451	2.034.292	75	273.641.812	222.809.566	81
AGO	2.483.538	1.552.187	62	252.064.197	171.526.918	68
SET	2.476.538	1.656.559	67	250.631.042	180.963.830	72
OUT	2.524.772	1.789.158	71	253.387.460	192.583.160	76
NOV	2.573.944	1.891.492	73	258.468.654	205.349.043	79
DEZ	2.833.910	2.079.301	73	290.026.464	230.022.803	79
TOTAL	30.384.081	21.759.567	72	3.096.993.328	2.372.802.442	77
TRIP						
JAN	23.281	13.689	59	2.768.856	1.479.667	53
FEV	23.038	12.752	55	2.826.717	1.421.478	50
MAR	25.132	13.595	54	3.112.829	1.531.513	49
ABR	24.446	14.176	58	2.957.126	1.541.696	52
MAI	26.569	14.814	56	3.209.003	1.619.129	50
JUN	24.125	14.989	62	3.001.458	1.665.723	55
JUL	29.262	19.896	68	3.638.104	2.133.867	59
AGO	33.149	19.347	58	4.330.168	2.127.741	49
SET	32.362	19.206	59	4.156.111	2.077.704	50
OUT	34.045	22.680	67	4.378.532	2.410.938	55
NOV	32.709	21.732	66	4.173.621	2.317.308	56
DEZ	31.861	21.750	68	4.057.238	2.350.045	58
TOTAL	339.979	208.626	61	42.609.763	22.676.809	53
TEAM						
JAN	535	138	26	50.030	11.574	23
FEV	511	147	29	48.069	12.258	26
MAR	664	226	34	62.711	18.746	30
ABR	597	241	40	55.721	20.032	36
MAI	776	280	36	73.195	23.007	31
JUN	760	261	34	71.670	21.516	30
JUL	820	244	30	77.468	20.030	26
AGO	855	267	31	80.824	21.898	27
SET	692	259	37	65.441	21.279	33
OUT	878	301	34	82.965	28.224	34
NOV	598	209	35	56.434	16.923	30
DEZ	885	239	27	83.748	25.767	31
TOTAL	8.571	2.812	33	808.276	241.254	30

## 1.3 - EVOLUÇÃO MENSAL DE ASSENTOS E TONELADAS QUILOMETROS OFERECIDAS E UTILIZADAS

## b - LINHAS DOMÉSTICAS

2007

MESES	ASSENTOS QUILOMETROS (000)			TONELADAS QUILOMETROS		
	OFERECIDOS	UTILIZADOS	%	OFERECIDAS	UTILIZADAS	%
TAF						
JAN	32.660	24.257	74	9.308.006	4.871.944	52
FEV	27.350	16.485	60	7.779.711	3.763.737	48
MAR	22.906	9.232	40	7.969.908	3.333.667	42
ABR	17.908	8.498	47	6.626.610	3.114.871	47
MAI	18.950	7.450	39	6.611.734	4.237.929	64
JUN	18.270	11.472	63	6.101.236	4.316.531	71
JUL	18.295	11.089	61	6.394.000	4.228.341	66
AGO	18.149	9.632	53	6.833.634	4.342.697	64
SET	17.749	9.725	55	5.577.226	3.407.890	61
OUT	19.011	10.221	54	5.942.009	3.624.846	61
NOV	17.954	9.342	52	6.915.018	4.772.239	69
DEZ	19.122	12.274	64	6.377.035	4.467.607	70
TOTAL	248.324	139.677	56	82.436.127	48.482.299	59
TOTAL						
JAN	30.419	16.421	54	7.068.877	4.009.877	57
FEV	25.351	14.981	59	5.797.468	3.622.991	62
MAR	31.850	18.831	59	7.089.055	4.463.030	63
ABR	28.841	17.165	60	6.414.511	3.953.530	62
MAI	28.058	17.632	63	6.952.573	4.335.827	62
JUN	27.784	17.325	62	6.237.427	4.004.939	64
JUL	30.919	20.121	65	6.675.615	4.293.478	64
AGO	33.814	21.623	64	7.439.942	4.620.482	62
SET	29.758	19.149	64	6.108.278	3.727.558	61
OUT	32.691	22.308	68	6.978.071	4.484.132	64
NOV	29.833	20.792	70	6.368.539	4.278.339	67
DEZ	29.661	19.604	66	5.902.506	3.870.693	66
TOTAL	358.979	225.952	63	79.032.862	49.664.876	63
ABSA						
JAN	0	0	0	0	0	0
FEV	0	0	0	0	0	0
MAR	0	0	0	0	0	0
ABR	0	0	0	0	0	0
MAI	0	0	0	0	0	0
JUN	0	0	0	0	0	0
JUL	0	0	0	0	0	0
AGO	0	0	0	0	0	0
SET	0	0	0	0	0	0
OUT	0	0	0	466.493	218.306	47
NOV	0	0	0	0	0	0
DEZ	0	0	0	0	0	0
TOTAL	0	0	0	466.493	218.306	47



## 1.3 - EVOLUÇÃO MENSAL DE ASSENTOS E TONELADAS QUILOMETROS OFERECIDAS E UTILIZADAS

## b - LINHAS DOMÉSTICAS

2007

MESES	ASSENTOS QUILOMETROS (000)			TONELADAS QUILOMETROS		
	OFERECIDOS	UTILIZADOS	%	OFERECIDAS	UTILIZADAS	%
VARIG LOG						
JAN	0	0	0	16.218.000	9.796.221	60
FEV	0	0	0	13.045.995	8.483.564	65
MAR	0	0	0	19.688.001	14.176.408	72
ABR	0	0	0	19.982.044	13.920.945	70
MAI	0	0	0	26.110.142	17.913.182	69
JUN	0	0	0	28.322.460	18.974.936	67
JUL	0	0	0	32.350.436	20.155.645	62
AGO	0	0	0	34.808.845	21.577.420	62
SET	0	0	0	27.964.094	18.260.325	65
OUT	0	0	0	28.891.268	18.924.777	66
NOV	0	0	0	23.659.447	16.267.784	69
DEZ	0	0	0	20.852.438	14.697.408	70
TOTAL	0	0	0	291.893.170	193.148.615	66

## VARIG

JAN	200	144	72	33.449	15.684	47
FEV	0	0	0	0	0	0
MAR	0	0	0	0	0	0
ABR	0	0	0	0	0	0
MAI	0	0	0	0	0	0
JUN	0	0	0	0	0	0
JUL	0	0	0	0	0	0
AGO	0	0	0	0	0	0
SET	0	0	0	0	0	0
OUT	0	0	0	0	0	0
NOV	0	0	0	0	0	0
DEZ	0	0	0	0	0	0
TOTAL	200	144	72	33.449	15.684	47

## VRG LINHAS AÉREAS

JAN	319.168	198.619	62	34.630.153	22.080.375	64
FEV	298.191	160.504	54	31.349.985	17.618.819	56
MAR	324.849	165.223	51	33.399.038	16.684.824	50
ABR	295.030	170.803	58	28.761.452	16.904.863	59
MAI	260.408	161.319	62	23.757.169	15.653.043	66
JUN	195.630	117.480	60	17.139.796	11.158.260	65
JUL	218.221	120.102	55	21.526.225	11.833.105	55
AGO	218.790	83.581	38	21.764.270	8.078.375	37
SET	236.321	100.635	43	22.976.407	9.781.518	43
OUT	237.124	122.901	52	22.696.218	11.809.743	52
NOV	214.525	105.588	49	20.394.020	10.079.480	49
DEZ	274.707	148.107	54	26.372.296	15.191.724	58
TOTAL	3.092.964	1.654.862	54	304.767.029	166.874.129	55

## 1.3 - EVOLUÇÃO MENSAL DE ASSENTOS E TONELADAS QUILOMETROS OFERECIDAS E UTILIZADAS

## b - LINHAS DOMÉSTICAS

2007							
MESES	ASSENTOS QUILOMETROS (000)			TONELADAS QUILOMETROS			
	OFERECIDOS	UTILIZADOS	%	OFERECIDAS	UTILIZADAS	%	
WEBJET							
JAN	54.891	33.567	61	5.734.267	3.395.947	59	
FEV	46.620	21.013	45	4.870.214	2.130.130	44	
MAR	46.710	21.409	46	5.310.514	2.128.803	40	
ABR	30.366	19.530	64	3.452.134	1.989.840	58	
MAI	24.695	13.356	54	2.285.504	1.374.131	60	
JUN	28.123	17.401	62	2.710.953	1.788.664	66	
JUL	49.558	36.024	73	4.562.605	3.831.531	84	
AGO	49.372	30.811	62	4.519.917	3.293.908	73	
SET	49.166	32.206	66	6.029.061	3.455.531	57	
OUT	51.569	37.232	72	4.942.498	3.848.164	78	
NOV	52.325	37.331	71	5.168.338	3.868.834	75	
DEZ	65.052	45.560	70	7.035.134	4.763.976	68	
TOTAL	548.447	345.440	63	56.621.139	35.869.459	63	

## 1.3 - EVOLUÇÃO MENSAL DE ASSENTOS E TONELADAS QUILOMETROS OFERECIDAS E UTILIZADAS

## c - LINHAS INTERNACIONAIS

2007

MESES	ASSENTOS QUILOMETROS (000)			TONELADAS QUILOMETROS		
	OFERECIDOS	UTILIZADOS	%	OFERECIDAS	UTILIZADAS	%
INDÚSTRIA						
JAN	1.739.989	1.253.258	72	332.859.228	205.627.142	62
FEV	1.677.495	1.147.210	68	330.769.701	195.859.177	59
MAR	1.917.209	1.271.400	66	378.451.922	216.173.891	57
ABR	2.011.062	1.330.555	66	384.067.788	217.017.390	57
MAI	2.040.270	1.277.248	63	398.894.031	214.980.571	54
JUN	1.956.803	1.271.026	65	366.520.615	203.292.196	55
JUL	2.186.374	1.600.049	73	421.868.845	254.408.086	60
AGO	2.117.532	1.361.390	64	431.653.203	241.881.178	56
SET	1.957.498	1.338.905	68	421.831.597	236.154.797	56
OUT	2.080.247	1.464.416	70	441.920.588	253.529.304	57
NOV	2.134.177	1.367.716	64	451.629.784	247.988.500	55
DEZ	2.630.295	1.760.252	67	532.254.377	285.490.889	54
TOTAL	24.448.951	16.443.425	67	4.892.721.679	2.772.403.121	57
GOL						
JAN	382.122	255.328	67	41.883.241	25.105.011	60
FEV	383.969	260.941	68	42.071.394	26.329.291	63
MAR	434.169	246.614	57	47.489.296	24.008.299	51
ABR	397.313	210.839	53	43.502.793	21.559.408	50
MAI	399.927	188.514	47	43.793.383	19.637.074	45
JUN	331.407	163.908	49	35.820.197	17.325.007	48
JUL	372.846	255.156	68	40.394.034	27.096.638	67
AGO	367.670	198.330	54	39.658.748	21.656.093	55
SET	310.174	182.010	59	33.433.995	19.829.051	59
OUT	254.013	151.662	60	27.472.759	16.289.079	59
NOV	293.138	179.905	61	31.594.232	19.465.228	62
DEZ	303.396	195.863	65	32.692.618	21.190.074	65
TOTAL	4.230.144	2.489.070	59	459.806.690	259.490.253	56
META						
JAN	1.143	866	76	99.548	87.923	88
FEV	1.391	1.056	76	200.812	107.724	54
MAR	2.016	1.401	69	268.852	186.281	69
ABR	1.781	1.253	70	237.244	170.513	72
MAI	901	744	83	119.996	78.362	65
JUN	1.413	1.059	75	200.812	108.073	54
JUL	1.617	1.111	69	215.564	117.178	54
AGO	1.617	1.111	69	215.564	117.178	54
SET	1.116	901	81	148.960	97.886	66
OUT	579	562	97	102.088	58.913	58
NOV	546	519	95	93.232	54.807	59
DEZ	1.355	866	64	180.852	90.228	50
TOTAL	15.475	11.449	74	2.083.524	1.275.066	61

## 1.3 - EVOLUÇÃO MENSAL DE ASSENTOS E TONELADAS QUILOMETROS OFERECIDAS E UTILIZADAS

c - LINHAS INTERNACIONAIS

2007

MESES	ASSENTOS QUILOMETROS (000)			TONELADAS QUILOMETROS		
	OFERECIDOS	UTILIZADOS	%	OFERECIDAS	UTILIZADAS	%
MASTER TOP						
JAN	0	0	0	0	0	0
FEV	0	0	0	0	0	0
MAR	0	0	0	1.416.960	766.871	54
ABR	0	0	0	13.762.944	10.971.979	80
MAI	0	0	0	10.313.496	6.943.363	67
JUN	0	0	0	278.928	229.558	82
JUL	0	0	0	0	0	0
AGO	0	0	0	1.904.328	1.217.666	64
SET	0	0	0	6.652.944	3.304.326	50
OUT	0	0	0	2.531.736	1.755.489	69
NOV	0	0	0	4.151.880	2.737.547	66
DEZ	0	0	0	6.337.368	4.052.476	64
TOTAL	0	0	0	47.350.584	31.979.275	68
OCEANAIR						
JAN	0	0	0	0	0	0
FEV	0	0	0	0	0	0
MAR	0	0	0	0	0	0
ABR	0	0	0	0	0	0
MAI	0	0	0	0	0	0
JUN	0	0	0	0	0	0
JUL	7.335	6.443	88	4.528.796	926.095	20
AGO	1.508	45	3	653.285	23.888	4
SET	34.682	2.436	7	17.978.931	1.126.367	6
OUT	42.454	4.038	10	20.501.854	2.294.446	11
NOV	60.562	7.306	12	28.768.765	3.080.348	11
DEZ	62.249	18.191	29	41.123.465	4.130.106	10
TOTAL	208.790	38.459	18	113.555.096	11.581.250	10
RICO						
JAN	664	353	53	93.480	40.046	43
FEV	1.670	1.130	68	152.828	121.301	79
MAR	0	0	0	0	0	0
ABR	0	0	0	0	0	0
MAI	0	0	0	0	0	0
JUN	0	0	0	0	0	0
JUL	0	0	0	0	0	0
AGO	0	0	0	0	0	0
SET	0	0	0	0	0	0
OUT	0	0	0	0	0	0
NOV	0	0	0	0	0	0
DEZ	0	0	0	0	0	0
TOTAL	2.334	1.483	64	246.308	161.347	66

## 1.3 - EVOLUÇÃO MENSAL DE ASSENTOS E TONELADAS QUILOMETROS OFERECIDAS E UTILIZADAS

## c - LINHAS INTERNACIONAIS

2007

MESES	ASSENTOS QUILOMETROS (000)			TONELADAS QUILOMETROS		
	OFERECIDOS	UTILIZADOS	%	OFERECIDAS	UTILIZADAS	%
TAM						
JAN	1.055.179	808.241	77	186.139.381	101.585.137	55
FEV	1.026.702	738.833	72	185.092.805	91.685.019	50
MAR	1.201.153	873.875	73	217.444.424	106.339.565	49
ABR	1.339.075	985.396	74	239.754.897	118.847.072	50
MAI	1.348.979	961.459	71	241.818.764	116.846.665	48
JUN	1.292.766	939.605	73	233.467.360	116.527.880	50
JUL	1.418.158	1.102.396	78	252.708.405	134.916.313	53
AGO	1.394.034	967.601	69	250.247.255	121.576.004	49
SET	1.319.937	982.185	74	238.333.711	121.507.994	51
OUT	1.431.899	1.084.496	76	252.677.498	131.024.399	52
NOV	1.414.361	1.005.344	71	249.855.704	122.536.304	49
DEZ	1.677.076	1.236.236	74	296.980.599	150.533.926	51
TOTAL	15.919.319	11.685.667	73	2.844.520.803	1.433.926.278	50
TEAM						
JAN	274	202	74	25.965	15.113	58
FEV	138	73	53	13.097	5.457	42
MAR	0	0	0	0	0	0
ABR	0	0	0	0	0	0
MAI	0	0	0	0	0	0
JUN	0	0	0	0	0	0
JUL	0	0	0	0	0	0
AGO	0	0	0	0	0	0
SET	0	0	0	0	0	0
OUT	0	0	0	0	0	0
NOV	0	0	0	0	0	0
DEZ	0	0	0	0	0	0
TOTAL	412	275	67	39.062	20.570	53
TAF						
JAN	3.300	2.320	70	476.393	242.576	51
FEV	2.234	1.326	59	313.556	136.685	44
MAR	2.670	1.174	44	374.836	122.800	33
ABR	2.882	1.766	61	434.210	189.395	44
MAI	2.794	1.510	54	275.564	159.675	58
JUN	3.043	1.555	51	301.007	156.342	52
JUL	5.495	4.337	79	489.642	460.218	94
AGO	7.262	5.713	79	614.369	564.431	92
SET	4.296	2.642	61	378.447	260.213	69
OUT	2.876	1.546	54	291.961	162.702	56
NOV	2.670	1.578	59	271.511	164.692	61
DEZ	4.213	2.541	60	305.382	263.625	86
TOTAL	43.735	28.008	64	4.526.878	2.883.354	64

## 1.3 - EVOLUÇÃO MENSAL DE ASSENTOS E TONELADAS QUILOMETROS OFERECIDAS E UTILIZADAS

c - LINHAS INTERNACIONAIS

2007

MESES	ASSENTOS QUILOMETROS (000)			TONELADAS QUILOMETROS		
	OFERECIDOS	UTILIZADOS	%	OFERECIDAS	UTILIZADAS	%
ABSA						
JAN	0	0	0	28.312.045	22.832.932	81
FEV	0	0	0	30.055.997	22.451.099	75
MAR	0	0	0	30.945.536	24.174.844	78
ABR	0	0	0	29.256.218	24.016.886	82
MAI	0	0	0	33.874.732	26.673.235	79
JUN	0	0	0	34.201.345	27.050.911	79
JUL	0	0	0	31.152.155	24.326.696	78
AGO	0	0	0	39.304.330	29.642.329	75
SET	0	0	0	35.264.138	27.978.429	79
OUT	0	0	0	40.552.867	32.377.699	80
NOV	0	0	0	37.153.114	30.835.371	83
DEZ	0	0	0	39.067.536	31.261.540	80
TOTAL	0	0	0	409.140.013	323.621.971	79
VARIG LOG						
JAN	0	0	0	35.867.353	26.226.939	73
FEV	0	0	0	37.097.137	30.779.840	83
MAR	0	0	0	44.429.597	34.987.206	79
ABR	0	0	0	25.709.097	20.763.448	81
MAI	0	0	0	33.574.070	25.043.698	75
JUN	0	0	0	25.430.634	19.046.153	75
JUL	0	0	0	50.304.274	36.215.657	72
AGO	0	0	0	59.132.748	40.750.303	69
SET	0	0	0	56.127.314	40.049.385	71
OUT	0	0	0	55.597.931	41.139.855	74
NOV	0	0	0	57.375.623	44.532.610	78
DEZ	0	0	0	45.959.660	34.855.080	76
TOTAL	0	0	0	526.605.438	394.390.174	75
VARIG						
JAN	15.867	12.402	78	2.493.941	1.320.782	53
FEV	0	0	0	0	0	0
MAR	0	0	0	0	0	0
ABR	0	0	0	0	0	0
MAI	0	0	0	0	0	0
JUN	0	0	0	0	0	0
JUL	0	0	0	0	0	0
AGO	0	0	0	0	0	0
SET	0	0	0	0	0	0
OUT	0	0	0	0	0	0
NOV	0	0	0	0	0	0
DEZ	0	0	0	0	0	0
TOTAL	15.867	12.402	78	2.493.941	1.320.782	53

## 1.3 - EVOLUÇÃO MENSAL DE ASSENTOS E TONELADAS QUILOMETROS OFERECIDAS E UTILIZADAS

c - LINHAS INTERNACIONAIS

2007

MESES	ASSENTOS QUILOMETROS (000)			TONELADAS QUILOMETROS		
	OFERECIDOS	UTILIZADOS	%	OFERECIDAS	UTILIZADAS	%
VRG LINHAS AÉREAS						
JAN	281.440	173.546	62	37.467.881	28.170.683	75
FEV	261.391	143.851	55	35.772.075	24.242.761	68
MAR	277.201	148.336	54	36.082.421	25.588.025	71
ABR	269.515	131.162	49	31.354.045	20.482.838	65
MAI	287.669	125.021	43	35.124.026	19.598.499	56
JUN	328.174	164.899	50	36.820.332	22.848.272	62
JUL	380.923	230.606	61	42.075.975	30.349.291	72
AGO	345.441	188.590	55	39.922.576	26.333.286	66
SET	287.293	168.731	59	33.513.157	22.001.146	66
OUT	348.426	222.112	64	42.191.894	28.426.722	67
NOV	362.900	173.064	48	42.365.723	24.581.593	58
DEZ	582.006	306.555	53	69.606.897	39.113.834	56
TOTAL	4.012.379	2.176.473	54	482.297.002	311.736.950	65
WEBJET						
JAN	0	0	0	0	0	0
FEV	0	0	0	0	0	0
MAR	0	0	0	0	0	0
ABR	496	139	28	56.340	15.851	28
MAI	0	0	0	0	0	0
JUN	0	0	0	0	0	0
JUL	0	0	0	0	0	0
AGO	0	0	0	0	0	0
SET	0	0	0	0	0	0
OUT	0	0	0	0	0	0
NOV	0	0	0	0	0	0
DEZ	0	0	0	0	0	0
TOTAL	496	139	28	56.340	15.851	28

## 1.4 - F R O T A - EMPRESAS BRASILEIRAS

A E R O N A V E S			Q U A N T I D A D E	C A P A C I D A D E	
FABRICANTE	M O D E L O	T I P O	E M 31 D E Z	ASSENTOS INSTALADOS	MEDIA DE PESOS MAXIMOS DE DEC Kg (000)

## I N D Ú S T R I A

EMBRAER	E110	CONVERSÍVEL	2	15	6
EMBRAER	E110	PASSAGEIRO	2	18	6
EMBRAER	E120	PASSAGEIRO	19	28/30	12
CESSNA	C208	PASSAGEIRO	7	9	4
LET	L410	PASSAGEIRO	7	19	7
FOCKER	FK50	PASSAGEIRO	3	50	21
FOCKER	FK100	PASSAGEIRO	14	100	45
FOKKER	FK10	PASSAGEIRO	10	108	45
AERO SPATIALE	ATR 42-300	PASSAGEIRO	7	45	17
AERO SPATIALE	ATR-42/320	PASSAGEIRO	6	45	17
AERO SPATIALE	ATR-72	PASSAGEIRO	4	66/68	19
AERO SPATIALE	ATR 42-300	CONVERSÍVEL	5	45/47/48	17
AERO SPATIALE	ATR 42-500	PASSAGEIRO	3	47	19
AIRBUS	A340	PASSAGEIRO	02	267	372
AIRBUS	A330	PASSAGEIRO	12	225	233
AIRBUS	A321	PASSAGEIRO	03	220	89
AIRBUS	A320	PASSAGEIRO	70	162	77
AIRBUS	A319	PASSAGEIRO	15	132	64
BOEING	B737/200	PASSAGEIRO	4	109/115/117	52/56
BOEING	B737/300	PASSAGEIRO	31	136/141	58/62
BOEING	B737/700	PASSAGEIRO	31	130/144	63
BOEING	B737/700	PASSAGEIRO	41	168/184	71/77
BOEING	B767/200	PASSAGEIRO	1	186	-
BOEING	B767/300	PASSAGEIRO	10	203/217	170/185
BOEING	B752	PASSAGEIRO	1	188	116
BOEING	B707	CARGUEIRO	1	-	145
BOEING	B727/200	CARGUEIRO	10	-	78/88
BOEING	B737/200	CARGUEIRO	1	-	52
BOEING	B767/300	CARGUEIRO	2	-	187
BOEING	B757/200	CARGUEIRO	6	-	110
BOEING	B737/200	CONVERSÍVEL	1	-	54
DOUGLAS	MD-11	PASSAGEIRO	5	285	280
DOUGLAS	DC-08	CARGUEIRO	1	-	159
DOUGLAS	DC10	CARGUEIRO	4	-	261
DOUGLAS	MD11	CARGUEIRO	2	-	283

## A B A E T É

EMBRAER	E110	CONVERSÍVEL	2	15	6
---------	------	-------------	---	----	---

## A I R M I N A S

EMBRAER	E120	PASSAGEIRO	4	30	8
---------	------	------------	---	----	---



## 1.4 - F R O T A - EMPRESAS BRASILEIRAS

A E R O N A V E S			Q U A N T I D A D E		C A P A C I D A D E		
FABRICANTE	MODELO	T I P O	EM 31 DEZ		ASSENTOS INSTALADOS	MEDIA DE PESOS MAXIMOS DE DEC	Kg (000)
G O L							
BOEING	B737/300	PASSAGEIRO	12		141		62
BOEING	B737/700	PASSAGEIRO	30		144		63
BOEING	B737/800	PASSAGEIRO	36		184		71
M E G A							
CESSNA	C208	PASSAGEIRO	1		9		4
M E T A							
EMBRAER	E110	PASSAGEIRO	1		18		6
EMBRAER	E120	PASSAGEIRO	2		28/30		12
M A S T E R T O P							
DOUGLAS	DC10	CARGUEIRO	1		-		256
N H T							
LET	L410	PASSAGEIRO	4		19		7
O C E A N A I R							
FOCKER	FK50	PASSAGEIRO	3		50		21
FOCKER	FK100	PASSAGEIRO	14		100		45
EMBRAER	E120	PASSAGEIRO	6		30		12
BOEING	B763	PASSAGEIRO	2		203		185
BOEING	B752	PASSAGEIRO	1		188		116
P U M A A I R							
EMBRAER	E120	PASSAGEIRO	2		30		12
CESSNA	C208	PASSAGEIRO	1		9		4
P A S S A R E D O							
EMBRAER	E120	PASSAGEIRO	3		30		12

## 1.4 - F R O T A - EMPRESAS BRASILEIRAS

A E R O N A V E S			Q U A N T I D A D E	C A P A C I D A D E	
FABRICANTE	MODELO	T I P O	EM 31 DEZ	ASSENTOS INSTALADOS	MEDIA DE PESOS MAXIMOS DE DEC Kg (000)
P A N T A N A L					
AERO SPATIALE	ATR 42-300	PASSAGEIRO	6	45	17
R I C O					
EMBRAER	E110	PASSAGEIRO	1	18	11
EMBRAER	E120	PASSAGEIRO	1	30	12
BOEING	B737-200	PASSAGEIRO	1	109	52
S K Y M A S T E R					
BOEING	B707	CARGUEIRO	1	-	145
DOUGLAS	DC-08	CARGUEIRO	1	-	159
S E T E					
CESSNA	C208	PASSAGEIRO	5	9	4
T A M					
AIRBUS	A340	PASSAGEIRO	02	267	372
AIRBUS	A330	PASSAGEIRO	12	225	233
AIRBUS	A321	PASSAGEIRO	03	220	89
AIRBUS	A320	PASSAGEIRO	70	162	77
AIRBUS	A319	PASSAGEIRO	15	132	64
FOKKER	FK10	PASSAGEIRO	10	108	45
DOUGLAS	MD11	PASSAGEIRO	03	285	286
T R I P					
AERO SPATIALE	ATR-42/300	PASSAGEIRO	1	45	17
AERO SPATIALE	ATR-42/320	PASSAGEIRO	6	45	17
AERO SPATIALE	ATR-72	PASSAGEIRO	2	66/68	19
EMBRAER	E120	PASSAGEIRO	1	30	12
T E A M					
LET	L410	PASSAGEIRO	3	19	7

## 1.4 - F R O T A - EMPRESAS BRASILEIRAS

A E R O N A V E S			Q U A N T I D A D E	C A P A C I D A D E		
FABRICANTE	M O D E L O	T I P O	EM 31 DEZ	ASSENTOS INSTALADOS	MEDIA DE PESOS MAXIMOS DE DEC Kg (000)	
T A F						
BOEING	B727/200	CARGUEIRO	2	-	78/80	
BOEING	B737/200	CARGUEIRO	1	-	52	
BOEING	B737/200	CONVERSÍVEL	1	-	54	
BOEING	B737/200	PASSAGEIRO	3	109/115/117	52/56	
T O T A L						
AERO SPATIALE	ATR 42-300	CONVERSÍVEL	5	45/47/48	17	
AERO SPATIALE	ATR 42-500	PASSAGEIRO	3	47	19	
AERO SPATIALE	ATR 72-212	PASSAGEIRO	2	66	22	
BOEING	B727/200	CARGUEIRO	4	-	88	
A B S A						
BOEING	B767/300	CARGUEIRO	2	-	187	
V A R I G L O G						
BOEING	B727/200	CARGUEIRO	4	-	88	
BOEING	B757/200	CARGUEIRO	6	-	110	
DOUGLAS	DC10	CARGUEIRO	3	-	261	
DOUGLAS	MD11	CARGUEIRO	2	-	283	
VRG LINHAS AÉREAS						
BOEING	B737/300	PASSAGEIRO	16	136	58	
BOEING	B737/700	PASSAGEIRO	1	130	65	
BOEING	B737/800	PASSAGEIRO	5	168	77	
BOEING	B767/300	PASSAGEIRO	8	217	170	
BOEING	B767/200	PASSAGEIRO	1	186	-	
DOUGLAS	MD-11	PASSAGEIRO	2	285	280	
W E B J E T						
BOEING	B737/300	PASSAGEIRO	3	136	62	

## 1.5 - PESSOAL POR EMPRESA, SEGUNDO A CATEGORIA - 2006

CATEGORIA	QUANTIDADE EM 31 DEZ												
	ABAETÉ	AIR	PUMA	SETE	GOL	MASTER	MEGA	META	NHT	OCEANAIR	PASSAREDO	PANTANAL	
	MINAS	AIR				TOP							
PILOTOS E													
CO-PILOTOS	4	19	8	25	1.121	11	3	12	20	174	18	41	
DEMAIS													
TRIPULANTES													
TÉCNICOS	-	-	4	-	-	9	-	-	-	-	-	-	
AUXILIARES													
DE VÔO	-	10	-	-	2.337	-	-	8	-	159	12	36	
PESSOAL DE													
MANUTENÇÃO E													
REVISÃO	1	8	7	-	2.546	20	1	13	32	152	22	64	
PESSOAL DE													
TRÁFEGO E													
DE VENDAS	4	33	15	20	5.122	-	-	100	8	209	19	90	
OUTRAS	2	26	24	28	900	38	3	20	26	284	57	83	
T O T A L	11	96	58	73	12.026	78	7	153	86	978	128	314	

CATEGORIA	QUANTIDADE EM 31 DEZ												
	TAM	TRIP	TEAM	TAF	TOTAL	ABSA	RICO	VRG	VARIGLOG	WEBJET	SKYMASTER	INDÚSTRIA	
PILOTOS E													
CO-PILOTOS	1.661	74	13	44	85	48	18	475	238	48	9	4.169	
DEMAIS													
TRIPULANTES													
TÉCNICOS	-	-	-	9	11	-	-	-	-	-	7	40	
AUXILIARES DE													
VÔO	3.778	72	-	34	86	-	16	1.301	-	75	-	7.924	
PESSOAL DE													
MANUTENÇÃO E													
REVISÃO	2.035	81	26	58	130	34	34	90	115	42	18	5.529	
PESSOAL DE													
TRÁFEGO E													
DE VENDAS	7.789	9	20	-	195	10	-	262	60	155	-	14.120	
OUTRAS	3.607	162	10	-	161	-	85	963	1.441	47	-	7.967	
TOTAL	18.870	398	69	145	668	92	153	3.091	1.854	367	34	39.749	

## 2 - RELATÓRIO DAS LINHAS ESPECIAIS DE 2007

ORIGEM // DESTINO	OFERTA DE ASSENTOS	PASSAGEIROS N.º	APV %
RIO DE JANEIRO / SÃO PAULO / RIO DE JANEIRO	7.288.194	4.584.871	63
SÃO PAULO / BELO HORIZONTE / SÃO PAULO	296.374	199.057	67
SÃO PAULO / BRASÍLIA / SÃO PAULO	2.276.116	1.443.848	63
BELO HORIZONTE / BRASÍLIA / BELO HORIZONTE	98.338	74.872	76

## 2.1 - EVOLUÇÃO DE OFERTA

ORIGEM // DESTINO	OF. ASSENTOS 2006	OF. ASSENTOS 2007	VAR %
RIO DE JANEIRO / SÃO PAULO / RIO DE JANEIRO	7.153.837	7.288.194	2
SÃO PAULO / BELO HORIZONTE / SÃO PAULO	267.372	296.374	10
SÃO PAULO / BRASÍLIA / SÃO PAULO	2.530.061	2.276.116	-11
BELO HORIZONTE / BRASÍLIA / BELO HORIZONTE	84.237	98.338	14

## 2.2 - EVOLUÇÃO DE PASSAGEIROS

ORIGEM // DESTINO	PASSAGEIROS 2006	PASSAGEIROS 2007	VAR %
RIO DE JANEIRO / SÃO PAULO / RIO DE JANEIRO	4.483.741	4.584.871	2
SÃO PAULO / BELO HORIZONTE / SÃO PAULO	197.515	199.057	1
SÃO PAULO / BRASÍLIA / SÃO PAULO	1.440.371	1.443.848	0,2
BELO HORIZONTE / BRASÍLIA / BELO HORIZONTE	57.587	74.872	23

3.1 – TRÁFEGO INTERNACIONAL  
a – ORIGEM BRASIL – RESUMO POR PAÍS DE DESTINO

DESTINO	EMPRESA	PAX	%	CARGA (KG)	%	CORREIO	%
AFRICA DO SUL		85.093	100	4.252.238	100	0	0
	MK AIRLINES	0	0	823.523	19	0	0
	SOUTH AFRICAN AIRWAYS	85.093	100	3.428.715	81	0	0
ALEMANHA		229.035	100	33.874.452	100	1.036.392	100
	CONDOR FLUGDINST	21.683	9	428.592	1	0	0
	LUFTHANSA	145.476	64	5.347.892	16	966.905	93
	LUFTHANSA CARGO AG.	0	0	18.800.868	56	0	0
	NOVA VARIG(VRG LINHAS AÉREAS S	57.031	25	3.210.522	9	67.469	7
	TAM LINHAS AÉREAS S/A	4.845	2	120.277	0	0	0
	VARIG LOGISTICA S/A	0	0	5.966.301	18	2.018	0
ANGOLA		36.295	100	3.039.174	100	0	0
	TAAG LINHAS AÉREAS DE ANGOLA	36.295	100	3.039.174	100	0	0
ANTILHAS FRANCESAS		689	100	2.217	100	0	0
	AIR CARAIBES S.A.	689	100	2.217	100	0	0
ANTILHAS HOLANDEASAS		2.629	100	47.084	100	0	0
	RICO LINHAS AÉREAS S/A	186	7	4.087	9	0	0
	TAF LINHAS AÉREAS S/A	41	2	828	2	0	0
	TAM LINHAS AÉREAS S/A	2.402	91	42.169	90	0	0
ARGENTINA		1.023.647	100	17.951.779	100	132.792	100
	ABSA - AEROLINEAS BRASILEIRAS	0	0	201.828	1	0	0
	AEROLINEAS ARGENTINAS	236.420	23	478.525	3	85.683	65
	AIR FRANCE	0	0	1.140.116	6	0	0
	BRITISH AIRWAYS	8.329	1	595.090	3	9.936	7
	FEDERAL EXPRESS	0	0	590.682	3	0	0
	GOL TRANSPORTES AÉREOS	258.766	25	4.209.982	23	0	0
	LAN ARGENTINA S.A.	55.976	5	1.588.006	9	0	0
	LAN CARGO	0	0	144.981	1	0	0
	LUFTHANSA	29.083	3	1.104.816	6	10.749	8
	NOVA VARIG(VRG LINHAS AÉREAS S	64.655	6	998.399	6	25.342	19
	OCEANAIR	420	0	8.901	0	0	0
	TAM LINHAS AÉREAS S/A	338.424	33	5.039.611	28	612	0
	TAM TRANSP.AÉR.DEL.MERCOS.	31.574	3	0	0	0	0
	VARIG LOGISTICA S/A	0	0	1.850.842	10	470	0
BOLIVIA		56.099	100	1.162.509	100	218.558	100
	CIA BOLIVIANA DE TRASNP. AEREO	34.877	62	464.650	40	217.354	99
	GOL TRANSPORTES AÉREOS	18.779	33	637.941	55	1.204	1
	LLOYD AEREO BOLIVIANO	2.443	4	59.918	5	0	0
CABO VERDE		7.146	100	11.844	100	0	0
	CABO VERDE AIRLINES	7.146	100	11.844	100	0	0
CANADA		64.198	100	1.836.942	100	62.604	100
	AIR CANADA	64.198	100	1.836.942	100	62.604	100

3.1 – TRÁFEGO INTERNACIONAL  
a – ORIGEM BRASIL – RESUMO POR PAÍS DE DESTINO

DESTINO	EMPRESA	PAX	%	CARGA (KG)	%	CORREIO	%
CHILE		412.472	100	19.456.954	100	352.625	100
	ABSA - AEROLINEAS BRASILEIRAS	0	0	467.471	2	0	0
	AIR FRANCE	0	0	31.410	0	0	0
	GOL TRANSPORTES AÉREOS	60.822	15	1.087.344	6	0	0
	LAN ARGENTINA S.A.	106	0	0	0	0	0
	LAN CARGO	0	0	2.024.958	10	0	0
	LAN CHILE	161.867	39	3.293.538	17	137	0
	MASTER TOP AIRLINES	0	0	157.694	1	0	0
	NOVA VARIG(VRG LINHAS AÉREAS S	1.755	0	41.180	0	0	0
	PLUNA	7.397	2	0	0	0	0
	POLAR AIR CARGO INC.	0	0	5.712.911	29	0	0
	SWISS INTERNL. AIRLINES	34.184	8	1.806.833	9	336.561	95
	TAM LINHAS AÉREAS S/A	74.034	18	1.403.833	7	0	0
	TAM TRANSP.AÉR.DEL.MERCOS.	2.363	1	0	0	0	0
	TRANSPORTES AÉREOS (LANEXPRESS)	69.944	17	2.425.211	12	10.981	3
	VARIG LOGISTICA S/A	0	0	1.004.571	5	4.946	1
COLOMBIA		71.941	100	15.930.899	100	388.341	100
	ABSA - AEROLINEAS BRASILEIRAS	0	0	10.521.275	66	0	0
	AVIANCA	52.736	73	1.886.323	12	376.279	97
	MASTER TOP AIRLINES	0	0	81.866	1	0	0
	NOVA VARIG(VRG LINHAS AÉREAS S	19.145	27	385.509	2	12.062	3
	POLAR AIR CARGO INC.	0	0	1.867.237	12	0	0
	TAM LINHAS AÉREAS S/A	60	0	415	0	0	0
	TAMPA S/A	0	0	1.069.950	7	0	0
	UNITED PARCEL SERVICE	0	0	64.661	0	0	0
	VARIG LOGISTICA S/A	0	0	53.663	0	0	0
EQUADOR		0	0	2.552.180	100	6.155	100
	ABSA - AEROLINEAS BRASILEIRAS	0	0	1.569.420	61	0	0
	VARIG LOGISTICA S/A	0	0	982.760	39	6.155	100
ESPANHA		333.211	100	10.466.783	100	158.962	100
	AEROLINEAS ARGENTINAS	1.132	0	172	0	0	0
	AIR EUROPA S/A	78.344	24	2.717.585	26	0	0
	IBERIA	250.134	75	7.037.092	67	157.359	99
	PLUNA	1.839	1	71.438	1	0	0
	TAM LINHAS AÉREAS S/A	1.762	1	36.586	0	0	0
	VARIG LOGISTICA S/A	0	0	603.910	6	1.603	1
ESTADOS UNIDOS		1.334.751	100	81.559.091	100	327.544	100
	ABSA - AEROLINEAS BRASILEIRAS	0	0	17.582.106	22	0	0
	AMERICAN AIRLINES INC	550.943	41	17.619.641	22	150.766	46
	CIELOS DEL PERU	0	0	6.523	0	0	0
	CONTINENTAL AIRLINES INC	169.004	13	5.522.659	7	6.069	2
	DELTA AIRLINES	197.321	15	5.285.271	6	3.323	1
	FEDERAL EXPRESS	0	0	10.720.785	13	0	0
	JAPAN AIRLINES	13.267	1	223.699	0	123.552	38
	LAN CARGO	0	0	1.013	0	0	0
	LANPERU	15.206	1	1.021.604	1	0	0
	MASTER TOP AIRLINES	0	0	4.573.852	6	0	0
	POLAR AIR CARGO INC.	0	0	3.532.193	4	0	0
	TAM LINHAS AÉREAS S/A	260.000	19	6.494.461	8	1.906	1

3.1 – TRÁFEGO INTERNACIONAL  
a – ORIGEM BRASIL – RESUMO POR PAÍS DE DESTINO

DESTINO	EMPRESA	PAX	%	CARGA (KG)	%	CORREIO	%
ESTADOS UNIDOS	UNITED AIRLINES	129.010	10	4.927.228	6	4.943	2
	UNITED PARCEL SERVICE	0	0	81.614	0	0	0
	VARIG LOGISTICA S/A	0	0	3.966.442	5	36.985	11
FRANCA		470.987	100	16.591.948	100	106.983	100
	AIR FRANCE	289.994	62	11.904.333	72	106.983	100
	NOVA VARIG(VRG LINHAS AÉREAS S	5.481	1	258.221	2	0	0
	TAM LINHAS AÉREAS S/A	175.512	37	4.429.394	27	0	0
GANA		0	0	500.320	100	0	0
	MK AIRLINES	0	0	352.511	70	0	0
	VARIG LOGISTICA S/A	0	0	147.809	30	0	0
GUIANA		1.941	100	63.851	100	0	0
	META MESQUITA	1.941	100	63.851	100	0	0
GUIANA FRANCESA		14.163	100	327.397	100	0	0
	AIR CARAIBES S.A.	4.074	29	8.691	3	0	0
	AIR FRANCE	0	0	132.718	41	0	0
	TAF LINHAS AÉREAS S/A	10.089	71	185.988	57	0	0
HOLANDA		107.861	100	5.793.311	100	222.856	100
	COMP.REAL HOLANDESA AVIAÇÃO	107.861	100	4.012.790	69	222.856	100
	VARIG LOGISTICA S/A	0	0	1.780.521	31	0	0
ITALIA		154.184	100	4.210.347	100	24.583	100
	ALITALIA	96.896	63	2.821.578	67	24.583	100
	NOVA VARIG(VRG LINHAS AÉREAS S	3.001	2	75.790	2	0	0
	TAM LINHAS AÉREAS S/A	54.287	35	1.312.979	31	0	0
JAPAO		32.780	100	1.066.521	100	197.172	100
	JAPAN AIRLINES	32.780	100	1.066.521	100	197.172	100
LUXEMBURGO		0	0	6.663.706	100	0	0
	CARGOLUX AIRLINES	0	0	6.663.706	100	0	0
MARTINIQUE		1.354	100	1.838	100	0	0
	AIR CARAIBES S.A.	1.354	100	1.838	100	0	0
MEXICO		71.632	100	10.052.155	100	33.770	100
	AEROMEXICO	69.336	97	3.923.294	39	0	0
	AEROTRANSPORTES MAS DE CARGA	0	0	4.543.703	45	0	0
	NOVA VARIG(VRG LINHAS AÉREAS S	126	0	1.955	0	0	0
	OCEANAIR	2.170	3	495.970	5	0	0
	VARIG LOGISTICA S/A	0	0	1.087.233	11	33.770	100
PANAMA		112.071	100	696.995	100	0	0
	ABSA - AEROLINEAS BRASILEIRAS	0	0	163.235	23	0	0
	COFA	112.071	100	533.760	77	0	0
PARAGUAI		122.910	100	352.568	100	0	0
	GOL TRANSPORTES AÉREOS	17.560	14	352.568	100	0	0
	TAM TRANSP.AÉR.DEL.MERCOS.	105.350	86	0	0	0	0



3.1 – TRÁFEGO INTERNACIONAL  
a – ORIGEM BRASIL – RESUMO POR PAÍS DE DESTINO

DESTINO	EMPRESA	PAX	%	CARGA (KG)	%	CORREIO	%
PERU		125.140	100	5.984.969	100	9.515	100
	ABSA - AEROLINEAS BRASILEIRAS	0	0	1.318.222	22	0	0
	CIELOS DEL PERU	0	0	86.370	1	0	0
	FEDERAL EXPRESS	0	0	69.604	1	0	0
	GOL TRANSPORTES AÉREOS	17.939	14	418.770	7	0	0
	LAN CARGO	0	0	2.045	0	0	0
	LANPERU	40.281	32	2.338.370	39	0	0
	MASTER TOP AIRLINES	0	0	497.316	8	0	0
	OCEANAIR	0	0	18	0	0	0
	POLAR AIR CARGO INC.	0	0	270.067	5	0	0
	TAM LINHAS AÉREAS S/A	63	0	1.365	0	0	0
	TRASAMERICA AIRLINES-TACA PERU	66.857	53	598.685	10	0	0
	VARIG LOGISTICA S/A	0	0	384.137	6	9.515	100
PORTO RICO		0	0	1.627.679	100	0	0
	ABSA - AEROLINEAS BRASILEIRAS	0	0	45.520	3	0	0
	FEDERAL EXPRESS	0	0	1.582.159	97	0	0
PORTUGAL		491.384	100	9.288.868	100	349.202	100
	TAP AIR PORTUGAL	490.309	100	9.178.219	99	349.202	100
	VARIG LOGISTICA S/A	0	0	91.473	1	0	0
	VARIG VIAÇÃO AE.RIOGRANDENSE	1.075	0	19.176	0	0	0
REINO UNIDO		128.641	100	5.285.458	100	1.604	100
	BRITISH AIRWAYS	72.564	56	3.289.509	62	1.604	100
	NOVA VARIG (VRG LINHAS AÉREAS S)	2.367	2	103.244	2	0	0
	TAM LINHAS AÉREAS S/A	53.710	42	1.452.951	27	0	0
	VARIG LOGISTICA S/A	0	0	439.754	8	0	0
REPUBLICA DOMINICANA		134	100	328.096	100	0	0
	ABSA - AEROLINEAS BRASILEIRAS	0	0	146.438	45	0	0
	MASTER TOP AIRLINES	0	0	177.270	54	0	0
	TAM LINHAS AÉREAS S/A	134	100	4.388	1	0	0
SENEGAL		0	0	492.929	100	0	0
	AIR FRANCE	0	0	50.685	10	0	0
	VARIG LOGISTICA S/A	0	0	442.244	90	0	0
SUICA		50.503	100	2.833.027	100	33.851	100
	SWISS INTERNL. AIRLINES	50.503	100	2.755.951	97	33.851	100
	VARIG LOGISTICA S/A	0	0	77.076	3	0	0
SURINAME		12.045	100	107.355	100	0	0
	META MESQUITA	3.985	33	69.388	65	0	0
	SURINAM AIRWAYS	7.346	61	24.879	23	0	0
	TAF LINHAS AÉREAS S/A	714	6	13.088	12	0	0
URUGUAI		147.070	100	1.670.590	100	21.785	100
	ABSA - AEROLINEAS BRASILEIRAS	0	0	51.432	3	0	0
	AEROLINEAS ARGENTINAS	2.020	1	2.771	0	0	0
	GOL TRANSPORTES AÉREOS	78.755	54	1.081.356	65	0	0
	OCEANAIR	472	0	10.176	1	0	0
	PLUNA	58.197	40	404.175	24	21.760	100
	TAM LINHAS AÉREAS S/A	7.558	5	118.550	7	0	0

3.1 – TRÁFEGO INTERNACIONAL  
a – ORIGEM BRASIL – RESUMO POR PAÍS DE DESTINO

DESTINO	EMPRESA	PAX	%	CARGA (KG)	%	CORREIO	%
URUGUAI	VARIG LOGISTICA S/A	0	0	630	0	25	0
	WEBJET LINHAS AÉREAS LTDA	68	0	1.500	0	0	0
VENEZUELA		42.314	100	14.408.329	100	9.728	100
	ABSA - AEROLINEAS BRASILEIRAS	0	0	7.450.219	52	0	0
	CIELOS DEL PERU	0	0	1.542.407	11	0	0
	MASTER TOP AIRLINES	0	0	2.206.276	15	0	0
	NOVA VARIG(VRG LINHAS AÉREAS S	33.060	78	1.218.397	8	9.229	95
	RICO LINHAS AÉREAS S/A	104	0	1.289	0	0	0
	TAM LINHAS AÉREAS S/A	9.150	22	148.833	1	0	0
	VARIG LOGISTICA S/A	0	0	1.840.908	13	499	5

3.1 - TRÁFEGO INTERNACIONAL  
b - ORIGEM BRASIL - RESUMO POR EMPRESA

EMPRESA	PAX	%	CARGA (KG)	%	CORREIO	%
BRASILEIRAS	1.642.448	29	103.492.964	37	213.810	6
GOL TRANSPORTES AÉREOS	452.621	8	7.787.961	3	1.204	0
OCEANAIR	3.062	0	515.065	0	0	0
META MESQUITA	5.926	0	133.239	0	0	0
TAM LINHAS AÉREAS S/A	981.941	17	20.605.812	7	2.518	0
NOVA VARIG (VRG LINHAS AÉREAS S	186.621	3	6.293.217	2	114.102	3
VARIG LOGISTICA S/A	0	0	20.720.274	7	95.986	3
ABSA - AEROLINEAS BRASILEIRAS	0	0	39.517.166	14	0	0
MASTER TOP AIRLINES	0	0	7.694.274	3	0	0
RICO LINHAS AÉREAS S/A	290	0	5.376	0	0	0
VARIG VIAÇÃO AE.RIOGRANDENSE	1.075	0	19.176	0	0	0
WEBJET LINHAS AÉREAS LTDA	68	0	1.500	0	0	0
TAF LINHAS AÉREAS S/A	10.844	0	199.904	0	0	0
ESTRANGEIRAS	4.101.872	71	176.999.439	63	3.481.212	94
AIR CARAIBES S.A.	6.117	0	12.746	0	0	0
CONDOR FLUGDINST	21.683	0	428.592	0	0	0
CABO VERDE AIRLINES	7.146	0	11.844	0	0	0
TRANSPORTES AÉREOS (LANEXPRESS)	69.944	1	2.425.211	1	10.981	0
AIR EUROPA S/A	78.344	1	2.717.585	1	0	0
CONTINENTAL AIRLINES INC	169.004	3	5.522.659	2	6.069	0
TAAG LINHAS AÉREAS DE ANGOLA	36.295	1	3.039.174	1	0	0
UNITED AIRLINES	129.010	2	4.927.228	2	4.943	0
BRITISH AIRWAYS	80.893	1	3.884.599	1	11.540	0
CIA BOLIVIANA DE TRANSP. AEREO	34.877	1	464.650	0	217.354	6
TAM TRANSP.AÉR.DEL.MERCOS.	139.287	2	0	0	0	0
DELTA AIRLINES	197.321	3	5.285.271	2	3.323	0
SWISS INTERNL. AIRLINES	84.687	1	4.562.784	2	370.412	10
AIR CANADA	64.198	1	1.836.942	1	62.604	2
AEROMEXICO	69.336	1	3.923.294	1	0	0
TRANSAMERICA AIRLINES-TACAPERU	66.857	1	598.685	0	0	0
PLUNA	67.433	1	475.613	0	21.760	1
JAPAN AIRLINES	46.047	1	1.290.220	0	320.724	9
AVIANCA	52.736	1	1.886.323	1	376.279	10
SOUTH AFRICAN AIRWAYS	85.093	1	3.428.715	1	0	0
ALITALIA	96.896	2	2.821.578	1	24.583	1
AIR FRANCE	289.994	5	13.259.262	5	106.983	3
IBERIA	250.134	4	7.037.092	3	157.359	4
LLOYD AEREO BOLIVIANO	2.443	0	59.918	0	0	0
SURINAM AIRWAYS	7.346	0	24.879	0	0	0
COPA	112.071	2	533.760	0	0	0
LAN CHILE	161.867	3	3.293.538	1	137	0
TAP AIR PORTUGAL	490.309	9	9.178.219	3	349.202	9
LANPERU	55.487	1	3.359.974	1	0	0
AEROLINEAS ARGENTINAS	239.572	4	481.468	0	85.683	2
AMERICAN AIRLINES INC	550.943	10	17.619.641	6	150.766	4
LAN ARGENTINA S.A.	56.082	1	1.588.006	1	0	0
COMP.REAL HOLANDESA AVIAÇÃO	107.861	2	4.012.790	1	222.856	6
LUFTHANSA	174.559	3	6.452.708	2	977.654	26
UNITED PARCEL SERVICE	0	0	146.275	0	0	0
AEROTRANSPORTES MAS DE CARGA	0	0	4.543.703	2	0	0
CIELOS DEL PERU	0	0	1.635.300	1	0	0
FEDERAL EXPRESS	0	0	12.963.230	5	0	0
POLAR AIR CARGO INC.	0	0	11.382.408	4	0	0
LAN CARGO	0	0	2.172.997	1	0	0
TAMPA S/A	0	0	1.069.950	0	0	0
MK AIRLINES	0	0	1.176.034	0	0	0
LUFTHANSA CARGO AG.	0	0	18.800.868	7	0	0
CARGOLUX AIRLINES	0	0	6.663.706	2	0	0
TOTAL	5.744.320	100	280.492.403	100	3.695.022	100

3.1 - TRÁFEGO INTERNACIONAL  
c - ORIGEM BRASIL - RESUMO POR CONTINENTE

DESTINO	EMPRESA	PAX	%	CARGA (KG)	%	CORREIO	%
AFRICA		128.534	100	8.296.505	100	0	0
	AIR FRANCE	0	0	50.685	1	0	0
	CABO VERDE AIRLINES	7.146	6	11.844	0	0	0
	MK AIRLINES	0	0	1.176.034	14	0	0
	SOUTH AFRICAN AIRWAYS	85.093	66	3.428.715	41	0	0
	TAAG LINHAS AÉREAS DE ANGOLA	36.295	28	3.039.174	37	0	0
	VARIG LOGISTICA S/A	0	0	590.053	7	0	0
AMERICA CENTRAL		188.509	100	12.756.064	100	33.770	100
	ABSA - AEROLINEAS BRASILEIRAS	0	0	355.193	3	0	0
	AEROMEXICO	69.336	37	3.923.294	31	0	0
	AEROTRANSPORTES MAS DE CARGA	0	0	4.543.703	36	0	0
	AIR CARAIBES S.A.	2.043	1	4.055	0	0	0
	COPA	112.071	59	533.760	4	0	0
	FEDERAL EXPRESS	0	0	1.582.159	12	0	0
	MASTER TOP AIRLINES	0	0	177.270	1	0	0
	NOVA VARIG(VRG LINHAS AÉREAS S	126	0	1.955	0	0	0
	OCEANAIR	2.170	1	495.970	4	0	0
	RICO LINHAS AÉREAS S/A	186	0	4.087	0	0	0
	TAF LINHAS AÉREAS S/A	41	0	828	0	0	0
	TAM LINHAS AÉREAS S/A	2.536	1	46.557	0	0	0
	VARIG LOGISTICA S/A	0	0	1.087.233	9	33.770	100
AMERICA DO NORTE		1.398.949	100	83.396.033	100	390.148	100
	ABSA - AEROLINEAS BRASILEIRAS	0	0	17.582.106	21	0	0
	AIR CANADA	64.198	5	1.836.942	2	62.604	16
	AMERICAN AIRLINES INC	550.943	39	17.619.641	21	150.766	39
	CIELOS DEL PERU	0	0	6.523	0	0	0
	CONTINENTAL AIRLINES INC	169.004	12	5.522.659	7	6.069	2
	DELTA AIRLINES	197.321	14	5.285.271	6	3.323	1
	FEDERAL EXPRESS	0	0	10.720.785	13	0	0
	JAPAN AIRLINES	13.267	1	223.699	0	123.552	32
	LAN CARGO	0	0	1.013	0	0	0
	LANPERU	15.206	1	1.021.604	1	0	0
	MASTER TOP AIRLINES	0	0	4.573.852	5	0	0
	POLAR AIR CARGO INC.	0	0	3.532.193	4	0	0
	TAM LINHAS AÉREAS S/A	260.000	19	6.494.461	8	1.906	0
	UNITED AIRLINES	129.010	9	4.927.228	6	4.943	1
	UNITED PARCEL SERVICE	0	0	81.614	0	0	0
	VARIG LOGISTICA S/A	0	0	3.966.442	5	36.985	9
AMERICA DO SUL		2.029.742	100	79.969.380	100	1.139.499	100
	ABSA - AEROLINEAS BRASILEIRAS	0	0	21.579.867	27	0	0
	AEROLINEAS ARGENTINAS	238.440	12	481.296	1	85.683	8
	AIR CARAIBES S.A.	4.074	0	8.691	0	0	0
	AIR FRANCE	0	0	1.304.244	2	0	0
	AVIANCA	52.736	3	1.886.323	2	376.279	33
	BRITISH AIRWAYS	8.329	0	595.090	1	9.936	1
	CIA BOLIVIANA DE TRANSP. AEREO	34.877	2	464.650	1	217.354	19
	CIELOS DEL PERU	0	0	1.628.777	2	0	0
	FEDERAL EXPRESS	0	0	660.286	1	0	0
	GOL TRANSPORTES AÉREOS	452.621	22	7.787.961	10	1.204	0
	LAN ARGENTINA S.A.	56.082	3	1.588.006	2	0	0

3.1 - TRÁFEGO INTERNACIONAL  
c - ORIGEM BRASIL - RESUMO POR CONTINENTE

DESTINO	EMPRESA	PAX	%	CARGA (KG)	%	CORREIO	%
AMÉRICA DO SUL	LAN CARGO	0	0	2.171.984	3	0	0
	LAN CHILE	161.867	8	3.293.538	4	137	0
	LANPERU	40.281	2	2.338.370	3	0	0
	LLOYD AEREO BOLIVIANO	2.443	0	59.918	0	0	0
	LUFTHANSA	29.083	1	1.104.816	1	10.749	1
	MASTER TOP AIRLINES	0	0	2.943.152	4	0	0
	META MESQUITA	5.926	0	133.239	0	0	0
	NOVA VARIG (VRG LINHAS AÉREAS S	118.615	6	2.643.485	3	46.633	4
	OCEANAIR	892	0	19.095	0	0	0
	PLUNA	65.594	3	404.175	1	21.760	2
	POLAR AIR CARGO INC.	0	0	7.850.215	10	0	0
	RIOO LINHAS AÉREAS S/A	104	0	1.289	0	0	0
	SURINAM AIRWAYS	7.346	0	24.879	0	0	0
	SWISS INTERNL. AIRLINES	34.184	2	1.806.833	2	336.561	30
	TAF LINHAS AÉREAS S/A	10.803	1	199.076	0	0	0
	TAM LINHAS AÉREAS S/A	429.289	21	6.712.607	8	612	0
	TAM TRANSP.AÉR.DEL.MERCOOS.	139.287	7	0	0	0	0
	TAMPA S/A	0	0	1.069.950	1	0	0
	TRANSPORTES AÉREOS (LANEXPRESS)	69.944	3	2.425.211	3	10.981	1
	TRANSAMERICA AIRLINES-TACAPERU	66.857	3	598.685	1	0	0
	UNITED PARCEL SERVICE	0	0	64.661	0	0	0
	VARIG LOGISTICA S/A	0	0	6.117.511	8	21.610	2
	WEBJET LINHAS AÉREAS LTDA	68	0	1.500	0	0	0
ÁSIA		32.780	100	1.066.521	100	197.172	100
	JAPAN AIRLINES	32.780	100	1.066.521	100	197.172	100
EUROPA		1.965.806	100	95.007.900	100	1.934.433	100
	AEROLINEAS ARGENTINAS	1.132	0	172	0	0	0
	AIR EUROPA S/A	78.344	4	2.717.585	3	0	0
	AIR FRANCE	289.994	15	11.904.333	13	106.983	6
	ALITALIA	96.896	5	2.821.578	3	24.583	1
	BRITISH AIRWAYS	72.564	4	3.289.509	3	1.604	0
	CARGOLUX AIRLINES	0	0	6.663.706	7	0	0
	COMP.REAL HOLANDESA AVIAÇÃO	107.861	5	4.012.790	4	222.856	12
	CONDOR FLUGDINST	21.683	1	428.592	0	0	0
	IBERIA	250.134	13	7.037.092	7	157.359	8
	LUFTHANSA	145.476	7	5.347.892	6	966.905	50
	LUFTHANSA CARGO AG.	0	0	18.800.868	20	0	0
	NOVA VARIG (VRG LINHAS AÉREAS S	67.880	3	3.647.777	4	67.469	3
	PLUNA	1.839	0	71.438	0	0	0
	SWISS INTERNL. AIRLINES	50.503	3	2.755.951	3	33.851	2
	TAM LINHAS AÉREAS S/A	290.116	15	7.352.187	8	0	0
	TAP AIR PORTUGAL	490.309	25	9.178.219	10	349.202	18
	VARIG LOGISTICA S/A	0	0	8.959.035	9	3.621	0
	VARIG VIAÇÃO AE.RIOGRANDENSE	1.075	0	19.176	0	0	0

3.1 – TRÁFEGO INTERNACIONAL  
d – DESTINO BRASIL – RESUMO POR PAÍS DE ORIGEM

ORIGEM	EMPRESA	PAX	%	CARGA (KG)	%	CORREIO	%
ÁFRICA DO SUL		91.960	100	1.646.362	100	0	0
	SOUTH AFRICAN AIRWAYS	91.952	100	1.646.362	100	0	0
	TEAM TRANSPORTES AÉREOS	8	0	0	0	0	0
ALEMANHA		226.426	100	40.557.644	100	923.510	100
	CONDOR FLUGDINST	23.673	10	225.432	1	0	0
	LAN CARGO	0	0	134.871	0	0	0
	LUFTHANSA	140.570	62	6.830.866	17	782.894	85
	LUFTHANSA CARGO AG.	0	0	20.838.831	51	0	0
	NOVA VARIG(VRG LINHAS AÉREAS S	55.084	24	4.272.513	11	133.121	14
	TAM LINHAS AÉREAS S/A	7.099	3	128.917	0	0	0
	VARIG LOGISTICA S/A	0	0	8.126.214	20	7.495	1
ANGOLA		37.387	100	39.916	100	526	100
	TAAG LINHAS AÉREAS DE ANGOLA	37.387	100	39.916	100	526	100
ANTILHAS FRANCESAS		445	100	0	0	0	0
	AIR CARAIBES S.A.	445	100	0	0	0	0
ANTILHAS HOLANDESES		2.349	100	32.667	100	0	0
	RICO LINHAS AÉREAS S/A	322	14	4.530	14	0	0
	TAM LINHAS AÉREAS S/A	2.027	86	28.137	86	0	0
ARGENTINA		1.028.182	100	22.601.496	100	107.847	100
	AEROLINEAS ARGENTINAS	224.854	22	567.461	3	43.980	41
	AIR FRANCE	6	0	687.209	3	0	0
	BRITISH AIRWAYS	11.214	1	1.085.420	5	45	0
	CIELOS DEL PERU	0	0	36.432	0	0	0
	FEDERAL EXPRESS	0	0	1.241.139	5	0	0
	GOL TRANSPORTES AÉREOS	266.326	26	3.683.626	16	0	0
	LAN ARGENTINA S.A.	60.116	6	1.662.986	7	0	0
	LUFTHANSA	34.615	3	1.300.887	6	63.822	59
	NOVA VARIG(VRG LINHAS AÉREAS S	61.336	6	1.121.914	5	0	0
	TAM LINHAS AÉREAS S/A	338.422	33	5.655.242	25	0	0
	TAM TRANSP.AÉR.DEL.MERCOS.	31.293	3	0	0	0	0
	UNITED PARCEL SERVICE	0	0	5.200.272	23	0	0
	VARIG LOGISTICA S/A	0	0	358.908	2	0	0
BOLÍVIA		67.077	100	527.400	100	6.401	100
	CIA BOLIVIANA DE TRANSP. AEREO	41.939	63	259.277	49	4.199	66
	GOL TRANSPORTES AÉREOS	21.874	33	259.844	49	0	0
	LLOYD AEREO BOLIVIANO	3.264	5	8.279	2	2.202	34
CABO VERDE		5.930	100	0	0	0	0
	CABO VERDE AIRLINES	5.930	100	0	0	0	0
CANADÁ		61.150	100	2.241.941	100	12.670	100
	AIR CANADA	61.150	100	2.241.941	100	12.670	100
CHILE		393.475	100	13.838.427	100	210.706	100
	AIR FRANCE	4	0	338.279	2	0	0
	FEDERAL EXPRESS	0	0	21.368	0	0	0
	GOL TRANSPORTES AÉREOS	61.076	16	1.066.820	8	197	0

3.1 – TRÁFEGO INTERNACIONAL  
d – DESTINO BRASIL – RESUMO POR PAÍS DE ORIGEM

ORIGEM	EMPRESA	PAX	%	CARGA (KG)	%	CORREIO	%
CHILE	LAN CARGO	0	0	52.364	0	0	0
	LAN CHILE	159.653	41	3.081.672	22	360	0
	NOVA VARIG(VRG LINHAS AÉREAS S	374	0	89.619	1	0	0
	PLUNA	7.264	2	0	0	0	0
	SWISS INTERNL. AIRLINES	28.235	7	2.113.412	15	153.417	73
	TAM LINHAS AÉREAS S/A	75.548	19	1.543.230	11	18	0
	TAM TRANSP.AÉR.DEL.MERCOS.	1.725	0	0	0	0	0
	TRANSPORTES AÉREOS (LANEXPRESS)	59.596	15	4.144.508	30	56.714	27
	VARIG LOGISTICA S/A	0	0	1.387.155	10	0	0
COLOMBIA		72.522	100	2.879.227	100	65.761	100
	AVIANCA	53.142	73	1.365.395	47	65.089	99
	CIELOS DEL PERU	0	0	251.265	9	0	0
	NOVA VARIG(VRG LINHAS AÉREAS S	19.236	27	362.944	13	672	1
	TAM LINHAS AÉREAS S/A	144	0	132	0	0	0
	TAMPA S/A	0	0	777.706	27	0	0
	VARIG LOGISTICA S/A	0	0	121.785	4	0	0
ESPAÑA		305.363	100	8.090.521	100	710.643	100
	AEROLINEAS ARGENTINAS	6	0	0	0	0	0
	AIR EUROPA S/A	73.553	24	520.524	6	0	0
	IBERIA	227.838	75	7.360.755	91	707.734	100
	PLUNA	2.646	1	172.212	2	2.909	0
	TAM LINHAS AÉREAS S/A	1.320	0	1.029	0	0	0
	VARIG LOGISTICA S/A	0	0	36.001	0	0	0
ESTADOS UNIDOS		1.361.880	100	143.449.316	100	2.369.602	100
	ABSA - AEROLINEAS BRASILEIRAS	0	0	33.552.481	23	0	0
	AMERICAN AIRLINES INC	557.176	41	13.995.208	10	490.641	21
	CIELOS DEL PERU	0	0	1.303.855	1	0	0
	CONTINENTAL AIRLINES INC	169.132	12	4.111.278	3	249.101	11
	DELTA AIRLINES	201.232	15	3.499.994	2	710.330	30
	FEDERAL EXPRESS	0	0	14.060.902	10	0	0
	JAPAN AIRLINES	11.041	1	40.845	0	63	0
	LAN CARGO	0	0	11.665.546	8	0	0
	LANPERU	18.275	1	1.748.724	1	0	0
	MASTER TOP AIRLINES	0	0	5.703.792	4	0	0
	POLAR AIR CARGO INC.	0	0	19.139.791	13	0	0
	TAM LINHAS AÉREAS S/A	280.076	21	10.074.678	7	320	0
	TAMPA S/A	0	0	1.817.822	1	0	0
	UNITED AIRLINES	124.948	9	4.098.937	3	861.799	36
	UNITED PARCEL SERVICE	0	0	6.358.457	4	0	0
	VARIG LOGISTICA S/A	0	0	12.277.006	9	57.348	2
FRANCA		430.014	100	15.036.356	100	172.356	100
	AIR FRANCE	262.720	61	10.500.239	70	172.356	100
	NOVA VARIG(VRG LINHAS AÉREAS S	5.383	1	190.000	1	0	0
	TAM LINHAS AÉREAS S/A	161.911	38	4.346.117	29	0	0
GANA		0	0	3.468.232	100	0	0
	MK AIRLINES	0	0	3.468.232	100	0	0
GUATEMALA		0	0	81.714	100	0	0
	ABSA - AEROLINEAS BRASILEIRAS	0	0	81.714	100	0	0

3.1 – TRÁFEGO INTERNACIONAL  
d – DESTINO BRASIL – RESUMO POR PAÍS DE ORIGEM

ORIGEM	EMPRESA	PAX	%	CARGA (KG)	%	CORREIO	%
GUITANA		1.809	100	42.511	100	0	0
	META MESQUITA	1.809	100	42.511	100	0	0
GUITANA FRANCESA		15.018	100	535.720	100	0	0
	AIR CARAIBES S.A.	4.905	33	170	0	0	0
	AIR FRANCE	0	0	402.575	75	0	0
	TAF LINHAS AÉREAS S/A	10.113	67	132.975	25	0	0
HOLANDA		90.299	100	8.471.946	100	156.630	100
	COMP.REAL HOLANDESA AVIAÇÃO	90.299	100	5.075.597	60	154.463	99
	VARIG LOGISTICA S/A	0	0	3.396.349	40	2.167	1
ITALIA		140.908	100	4.629.220	100	41.005	100
	ALITALIA	89.807	64	3.649.699	79	41.005	100
	NOVA VARIG(VRG LINHAS AÉREAS S	4.960	4	228.019	5	0	0
	TAM LINHAS AÉREAS S/A	46.141	33	751.502	16	0	0
JAPAO		29.485	100	258.361	100	95.416	100
	JAPAN AIRLINES	29.485	100	258.361	100	95.416	100
LUXEMBURGO		0	0	7.992.473	100	0	0
	CARGOLUX AIRLINES	0	0	7.965.646	100	0	0
	CIELOS DEL PERU	0	0	26.827	0	0	0
MARTINIQUE		1.261	100	10.548	100	0	0
	AIR CARAIBES S.A.	1.261	100	0	0	0	0
	AIR FRANCE	0	0	10.548	100	0	0
MEXICO		69.753	100	10.396.699	100	0	0
	AEROMEXICO	67.817	97	1.891.105	18	0	0
	AEROTRANSPORTES MAS DE CARGA	0	0	7.945.855	76	0	0
	NOVA VARIG(VRG LINHAS AÉREAS S	160	0	3.257	0	0	0
	OCEANAIR	1.776	3	460.746	4	0	0
	VARIG LOGISTICA S/A	0	0	95.736	1	0	0
PANAMA		103.936	100	424.653	100	0	0
	ABSA - AEROLINEAS BRASILEIRAS	0	0	81.714	19	0	0
	COFA	103.936	100	311.661	73	0	0
	UNITED PARCEL SERVICE	0	0	31.278	7	0	0
PARAGUAI		145.865	100	357.474	100	0	0
	ABSA - AEROLINEAS BRASILEIRAS	0	0	171.232	48	0	0
	GOL TRANSPORTES AÉREOS	17.332	12	156.227	44	0	0
	LAN CARGO	0	0	30.015	8	0	0
	TAM TRANSP.AÉR.DEL.MERCOS.	128.533	88	0	0	0	0
PERU		128.155	100	2.301.391	100	800	100
	CIELOS DEL PERU	0	0	43.701	2	0	0
	GOL TRANSPORTES AÉREOS	20.747	16	394.693	17	0	0
	LANPERU	39.479	31	1.461.845	64	0	0
	OCEANAIR	0	0	20	0	0	0
	TAM LINHAS AÉREAS S/A	187	0	1.465	0	0	0
	TRANSAMERICA AIRLINES-TACAPERU	67.742	53	399.667	17	800	100



3.1 – TRÁFEGO INTERNACIONAL  
d – DESTINO BRASIL – RESUMO POR PAÍS DE ORIGEM

ORIGEM	EMPRESA	PAX	%	CARGA (KG)	%	CORREIO	%
PORTUGAL		483.241	100	10.761.812	100	1.280.185	100
	TAP AIR PORTUGAL	482.392	100	10.750.661	100	1.280.185	100
	VARIG VIAÇÃO AE. RIOGRANDENSE	849	0	11.151	0	0	0
REINO UNIDO		131.718	100	3.721.138	100	241.676	100
	BRITISH AIRWAYS	73.246	56	2.918.000	78	240.900	100
	NOVA VARIG (VRG LINHAS AÉREAS S	2.561	2	130.439	4	0	0
	TAM LINHAS AÉREAS S/A	55.911	42	600.746	16	617	0
	VARIG LOGISTICA S/A	0	0	71.953	2	159	0
REPUBLICA DOMINICANA		445	100	10.920	100	0	0
	TAM LINHAS AÉREAS S/A	445	100	10.920	100	0	0
SENEGAL		0	0	2.415.711	100	0	0
	AIR FRANCE	0	0	84.640	4	0	0
	LAN CARGO	0	0	2.331.071	96	0	0
SUICA		47.007	100	3.433.354	100	51.721	100
	SWISS INTERNL. AIRLINES	47.007	100	3.433.354	100	51.721	100
SURINAME		10.980	100	69.090	100	274	100
	META MESQUITA	3.962	36	56.363	82	0	0
	SURINAM AIRWAYS	6.695	61	9.327	13	274	100
	TAF LINHAS AÉREAS S/A	323	3	3.400	5	0	0
URUGUAI		139.649	100	1.057.292	100	1.590	100
	AEROLINEAS ARGENTINAS	2.120	2	0	0	0	0
	GOL TRANSPORTES AÉREOS	73.055	52	453.854	43	0	0
	LAN CARGO	0	0	15.057	1	0	0
	OCEANAIR	195	0	3.223	0	0	0
	PLUNA	58.577	42	487.355	46	1.590	100
	TAM LINHAS AÉREAS S/A	5.694	4	89.931	9	0	0
	VARIG LOGISTICA S/A	0	0	7.872	1	0	0
VENEZUELA		43.599	100	2.189.075	100	43.873	100
	CIELOS DEL PERU	0	0	528.088	24	0	0
	MASTER TOP AIRLINES	0	0	758.168	35	0	0
	NOVA VARIG (VRG LINHAS AÉREAS S	34.604	79	686.385	31	41.118	94
	RICO LINHAS AÉREAS S/A	103	0	2.003	0	0	0
	TAM LINHAS AÉREAS S/A	8.892	20	146.005	7	0	0
	VARIG LOGISTICA S/A	0	0	68.426	3	2.755	6

3.1 - TRÁFEGO INTERNACIONAL  
e - DESTINO BRASIL - RESUMO POR EMPRESA

EMPRESA	PAX	%	CARGA (KG)	%	CORREIO	%
BRASILEIRAS	1.647.393	29	103.491.633	33	245.987	4
GOL TRANSPORTES AÉREOS	460.410	8	6.015.064	2	197	0
META MESQUITA	5.771	0	98.874	0	0	0
TAM LINHAS AÉREAS S/A	983.817	17	23.378.051	7	955	0
VARIG LOGISTICA S/A	0	0	25.947.405	8	69.924	1
ABSA - AEROLINEAS BRASILEIRAS	0	0	33.887.141	11	0	0
MASTER TOP AIRLINES	0	0	6.461.960	2	0	0
NOVA VARIG (VRG LINHAS AÉREAS S	183.698	3	7.085.090	2	174.911	3
RICO LINHAS AÉREAS S/A	425	0	6.533	0	0	0
VARIG VIAÇÃO AE.RIOGRANDENSE	849	0	11.151	0	0	0
TEAM TRANSPORTES AÉREOS	8	0	0	0	0	0
OCEANAIR	1.971	0	463.989	0	0	0
WEBJET LINHAS AÉREAS LTDA	8	0	0	0	0	0
TAF LINHAS AÉREAS S/A	10.436	0	136.375	0	0	0
ESTRANGEIRAS	4.019.895	71	210.078.974	67	6.247.205	96
AIR CARAIBES S.A.	6.611	0	170	0	0	0
TAM TRANSP.AÉR.DEL.MERCOS.	161.551	3	0	0	0	0
COPA	103.936	2	311.661	0	0	0
UNITED AIRLINES	124.948	2	4.098.937	1	861.799	13
CABO VERDE AIRLINES	5.930	0	0	0	0	0
CONDOR FLUGDINST	23.673	0	225.432	0	0	0
TRANSPORTES AÉREOS (LANEXPRESS)	59.596	1	4.144.508	1	56.714	1
AIR EUROPA S/A	73.553	1	520.524	0	0	0
TAAG LINHAS AÉREAS DE ANGOLA	37.387	1	39.916	0	526	0
CIA BOLIVIANA DE TRASNP. AEREO	41.939	1	259.277	0	4.199	0
CONTINENTAL AIRLINES INC	169.132	3	4.111.278	1	249.101	4
BRITISH AIRWAYS	84.460	1	4.003.420	1	240.945	4
AIR CANADA	61.150	1	2.241.941	1	12.670	0
SWISS INTERNL. AIRLINES	75.242	1	5.546.766	2	205.138	3
AEROMEXICO	67.817	1	1.891.105	1	0	0
DELTA AIRLINES	201.232	4	3.499.994	1	710.330	11
TRASAMERICA AIRLINES-TACAPERU	67.742	1	399.667	0	800	0
AMERICAN AIRLINES INC	557.176	10	13.995.208	4	490.641	8
JAPAN AIRLINES	40.526	1	299.206	0	95.479	1
AVIANCA	53.142	1	1.365.395	0	65.089	1
IBERIA	227.838	4	7.360.755	2	707.734	11
PLUNA	68.487	1	659.567	0	4.499	0
ALITALIA	89.807	2	3.649.699	1	41.005	1
SOUTH AFRICAN AIRWAYS	91.952	2	1.646.362	1	0	0
AIR FRANCE	262.730	5	12.023.490	4	172.356	3
SURINAM AIRWAYS	6.695	0	9.327	0	274	0
LLOYD AEREO BOLIVIANO	3.264	0	8.279	0	2.202	0
TAP AIR PORTUGAL	482.392	9	10.750.661	3	1.280.185	20
LAN CHILE	159.653	3	3.081.672	1	360	0
LANPERU	57.754	1	3.210.569	1	0	0
AEROLINEAS ARGENTINAS	226.980	4	567.461	0	43.980	1
LAN ARGENTINA S.A.	60.116	1	1.662.986	1	0	0
COMP.REAL HOLANDESA AVIAÇÃO	90.299	2	5.075.597	2	154.463	2
LUFTHANSA	175.185	3	8.131.753	3	846.716	13
FEDERAL EXPRESS	0	0	15.323.409	5	0	0
CIELOS DEL PERU	0	0	2.190.168	1	0	0
TAMPA S/A	0	0	2.595.528	1	0	0
AEROTRANSPORTES MAS DE CARGA	0	0	7.945.855	3	0	0
LAN CARGO	0	0	14.228.924	5	0	0
MK AIRLINES	0	0	3.468.232	1	0	0
UNITED PARCEL SERVICE	0	0	11.590.007	4	0	0
POLAR AIR CARGO INC.	0	0	19.139.791	6	0	0
LUFTHANSA CARGO AG.	0	0	20.838.831	7	0	0
CARGOLUX AIRLINES	0	0	7.965.646	3	0	0
TOTAL	5.667.288	100	313.570.607	100	6.493.192	100

3.1 – TRÁFEGO INTERNACIONAL  
f – DESTINO BRASIL – RESUMO POR CONTINENTE

ORIGEM	EMPRESA	PAX	%	CARGA (KG)	%	CORREIO	%
AFRICA		135.277	100	7.570.221	100	526	100
	AIR FRANCE	0	0	84.640	1	0	0
	CABO VERDE AIRLINES	5.930	4	0	0	0	0
	LAN CARGO	0	0	2.331.071	31	0	0
	MK AIRLINES	0	0	3.468.232	46	0	0
	SOUTH AFRICAN AIRWAYS	91.952	68	1.646.362	22	0	0
	TAAG LINHAS AÉREAS DE ANGOLA	37.387	28	39.916	1	526	100
	TEAM TRANSPORTES AÉREOS	8	0	0	0	0	0
AMERICA CENTRAL		178.189	100	10.957.201	100	0	0
	ABSA - AEROLINEAS BRASILEIRAS	0	0	163.428	1	0	0
	AEROMEXICO	67.817	38	1.891.105	17	0	0
	AEROTRANSPORTES MAS DE CARGA	0	0	7.945.855	73	0	0
	AIR CARAIBES S.A.	1.706	1	0	0	0	0
	AIR FRANCE	0	0	10.548	0	0	0
	COPA	103.936	58	311.661	3	0	0
	NOVA VARIG(VRG LINHAS AÉREAS S	160	0	3.257	0	0	0
	OCEANAIR	1.776	1	460.746	4	0	0
	RICO LINHAS AÉREAS S/A	322	0	4.530	0	0	0
	TAM LINHAS AÉREAS S/A	2.472	1	39.057	0	0	0
	UNITED PARCEL SERVICE	0	0	31.278	0	0	0
	VARIG LOGISTICA S/A	0	0	95.736	1	0	0
AMERICA DO NORTE		1.423.030	100	145.691.257	100	2.382.272	100
	ABSA - AEROLINEAS BRASILEIRAS	0	0	33.552.481	23	0	0
	AIR CANADA	61.150	4	2.241.941	2	12.670	1
	AMERICAN AIRLINES INC	557.176	39	13.995.208	10	490.641	21
	CIELOS DEL PERU	0	0	1.303.855	1	0	0
	CONTINENTAL AIRLINES INC	169.132	12	4.111.278	3	249.101	10
	DELTA AIRLINES	201.232	14	3.499.994	2	710.330	30
	FEDERAL EXPRESS	0	0	14.060.902	10	0	0
	JAPAN AIRLINES	11.041	1	40.845	0	63	0
	LAN CARGO	0	0	11.665.546	8	0	0
	LANPERU	18.275	1	1.748.724	1	0	0
	MASTER TOP AIRLINES	0	0	5.703.792	4	0	0
	POLAR AIR CARGO INC.	0	0	19.139.791	13	0	0
	TAM LINHAS AÉREAS S/A	280.076	20	10.074.678	7	320	0
	TAMPA S/A	0	0	1.817.822	1	0	0
	UNITED AIRLINES	124.948	9	4.098.937	3	861.799	36
	UNITED PARCEL SERVICE	0	0	6.358.457	4	0	0
	VARIG LOGISTICA S/A	0	0	12.277.006	8	57.348	2
AMERICA DO SUL		2.046.331	100	46.399.103	100	437.252	100
	ABSA - AEROLINEAS BRASILEIRAS	0	0	171.232	0	0	0
	AEROLINEAS ARGENTINAS	226.974	11	567.461	1	43.980	10
	AIR CARAIBES S.A.	4.905	0	170	0	0	0
	AIR FRANCE	10	0	1.428.063	3	0	0
	AVIANCA	53.142	3	1.365.395	3	65.089	15
	BRITISH AIRWAYS	11.214	1	1.085.420	2	45	0
	CIA BOLIVIANA DE TRANSP. AEREO	41.939	2	259.277	1	4.199	1
	CIELOS DEL PERU	0	0	859.486	2	0	0
	FEDERAL EXPRESS	0	0	1.262.507	3	0	0
	GOL TRANSPORTES AÉREOS	460.410	22	6.015.064	13	197	0

3.1 - TRÁFEGO INTERNACIONAL  
f - DESTINO BRASIL - RESUMO POR CONTINENTE

ORIGEM	EMPRESA	PAX	%	CARGA (KG)	%	CORREIO	%
AMÉRICA DO SUL	LAN ARGENTINA S.A.	60.116	3	1.662.986	4	0	0
	LAN CARGO	0	0	97.436	0	0	0
	LAN CHILE	159.653	8	3.081.672	7	360	0
	LANPERU	39.479	2	1.461.845	3	0	0
	LLOYD AEREO BOLIVIANO	3.264	0	8.279	0	2.202	1
	LUFTHANSA	34.615	2	1.300.887	3	63.822	15
	MASTER TOP AIRLINES	0	0	758.168	2	0	0
	META MESQUITA	5.771	0	98.874	0	0	0
	NOVA VARIG (VRG LINHAS AÉREAS S	115.550	6	2.260.862	5	41.790	10
	OCEANAIR	195	0	3.243	0	0	0
	PLUNA	65.841	3	487.355	1	1.590	0
	RIOO LINHAS AÉREAS S/A	103	0	2.003	0	0	0
	SURINAM AIRWAYS	6.695	0	9.327	0	274	0
	SWISS INTERNL. AIRLINES	28.235	1	2.113.412	5	153.417	35
	TAF LINHAS AÉREAS S/A	10.436	1	136.375	0	0	0
	TAM LINHAS AÉREAS S/A	428.887	21	7.436.005	16	18	0
	TAM TRANSP.AÉR.DEL.MERCOOS.	161.551	8	0	0	0	0
	TAMPA S/A	0	0	777.706	2	0	0
	TRANSPORTES AÉREOS (LANEXPRESS)	59.596	3	4.144.508	9	56.714	13
	TRANSAMERICA AIRLINES-TACAPERU	67.742	3	399.667	1	800	0
	UNITED PARCEL SERVICE	0	0	5.200.272	11	0	0
	VARIG LOGISTICA S/A	0	0	1.944.146	4	2.755	1
	WEBJET LINHAS AÉREAS LTDA	8	0	0	0	0	0
ÁSIA		29.485	100	258.361	100	95.416	100
	JAPAN AIRLINES	29.485	100	258.361	100	95.416	100
EUROPA		1.854.976	100	102.694.464	100	3.577.726	100
	AEROLINEAS ARGENTINAS	6	0	0	0	0	0
	AIR EUROPA S/A	73.553	4	520.524	1	0	0
	AIR FRANCE	262.720	14	10.500.239	10	172.356	5
	ALITALIA	89.807	5	3.649.699	4	41.005	1
	BRITISH AIRWAYS	73.246	4	2.918.000	3	240.900	7
	CARGOLUX AIRLINES	0	0	7.965.646	8	0	0
	CIELOS DEL PERU	0	0	26.827	0	0	0
	COMP.REAL HOLANDESA AVIAÇÃO	90.299	5	5.075.597	5	154.463	4
	CONDOR FLUGDINST	23.673	1	225.432	0	0	0
	IBERIA	227.838	12	7.360.755	7	707.734	20
	LAN CARGO	0	0	134.871	0	0	0
	LUFTHANSA	140.570	8	6.830.866	7	782.894	22
	LUFTHANSA CARGO AG.	0	0	20.838.831	20	0	0
	NOVA VARIG (VRG LINHAS AÉREAS S	67.988	4	4.820.971	5	133.121	4
	PLUNA	2.646	0	172.212	0	2.909	0
	SWISS INTERNL. AIRLINES	47.007	3	3.433.354	3	51.721	1
	TAM LINHAS AÉREAS S/A	272.382	15	5.828.311	6	617	0
	TAP AIR PORTUGAL	482.392	26	10.750.661	10	1.280.185	36
	VARIG LOGISTICA S/A	0	0	11.630.517	11	9.821	0
	VARIG VIAÇÃO AE.RIOGRANDENSE	849	0	11.151	0	0	0

3.2 – TRÁFEGO DOMÉSTICO  
a – TRÁFEGO POR ORIGEM E DESTINO

ORIGEM	DESTINO	LIGAÇÕES	PAX	CARGA (KG)	CORREIO
MT ALTA FLORESTA	DF INT. DE BRASÍLIA	1	59	870	0
	BA INT. DOIS DE JULHO	1	3	47	0
	MT MARECHAL RONDON	318	3.331	46.042	0
	PE PETROLINA	1	1	37	0
	MT SINOP	316	3.023	34.271	0
PA ALTAMIRA	AM EDUARDO GOMES	449	3.233	49.935	0
	PA INT. VAL DE CAES	722	13.532	215.859	0
	PA ITAITUBA	395	913	14.485	0
	PA MONTE DOURADO	12	182	2.473	0
	AM PARINTINS	275	102	1.853	0
	PA SANTIAREM	509	7.210	108.119	0
	PA TROMBETAS	97	3.117	47.255	0
RJ ANGRA DOS REIS	RJ SANTOS DUMONT	5	91	0	0
SP ARACATUBA	SP BAURU	776	8.992	76.345	0
	SP CONGONHAS	1.682	25.147	204.150	0
	SP INT. DE SÃO PAULO	57	561	6.359	0
	MT MARECHAL RONDON	151	192	2.274	0
	MT RONDONÓPOLIS	204	633	6.595	0
	MG UBERABA	3	50	417	0
	SP VIRACOPOS	104	1.833	13.994	0
GO ARAGUAINA	MA BALSAS	16	15	130	0
	PA CARAJAS	190	6.027	80.503	0
	DF INT. DE BRASÍLIA	172	11.413	140.346	0
	SP INT. DE SÃO PAULO	1	8	148	0
	TO PALMAS	24	89	823	0
	GO SANTA GENOVEVA	1	47	734	0
	MG UBERLÂNDIA	37	1.166	10.945	0
SP ARARAQUARA	SP CONGONHAS	261	1.069	6.078	0
	MG UBERABA	224	195	1.304	0
MG ARAXÁ	GO CALDAS NOVAS	5	51	939	0
	SP CONGONHAS	3	11	199	0
	MG INT. TANCREDO NEVES	4	148	2.821	0
	SP LEITE LOPES	1	24	306	0
	MG PAMPULHA	378	9.058	87.483	0
	MG UBERABA	129	2.397	23.418	0
	MG UBERLÂNDIA	89	2.211	22.291	0
	RJ UMBERTO MODIANO	2	95	253	0
RN AUGUSTO SEVERO	SP CONGONHAS	475	18.580	470.748	0
	AM EDUARDO GOMES	3	9	186	0
	RN FERNANDO DE NORONHA	365	17.090	253.700	0
	PR INT. AFONSO PENA	408	3.725	62.265	0
	DF INT. DE BRASÍLIA	1.338	97.768	1.588.527	28
	SP INT. DE SÃO PAULO	2.164	189.496	3.985.840	0
	RJ INT. DO RIO DE JANEIRO	1.985	106.687	1.773.376	0
	BA INT. DOIS DE JULHO	825	45.918	699.691	43
	PE INT. GUARARAPES	1.285	88.337	1.144.385	419.047

3.2 – TRÁFEGO DOMÉSTICO  
a – TRÁFEGO POR ORIGEM E DESTINO

ORIGEM	DESTINO	LIGAÇÕES	PAX	CARGA (KG)	CORREIO
RN AUGUSTO SEVERO	MG INT. TANCREDO NEVES	248	6.798	110.798	0
	PA INT. VAL DE CAES	3	9	772	0
	SP LEITE LOPES	27	2.986	45.960	0
	MA MARECHAL CUNHA MACHADO	3	17	340	0
	MG MONIES CLAROS	5	371	5.318	0
	TO PALMAS	1	0	1.179	0
	CE PINTO MARTINS	703	54.900	698.322	0
	PB PRES CASTRO PINTO	10	842	12.384	0
	GO SANTA GENOVEVA	91	1.387	29.450	0
	SP SAO JOSE DO RIO PRETO	4	491	8.243	0
	MG UBERLANDIA	7	215	2.995	0
	SP VIRACOPOS	129	491	7.524	0
MA BALSAS	GO ARAGUAINA	7	3	11	0
	MA IMPERATRIZ	234	1.330	7.991	0
	PA MARABA	170	40	399	0
	TO PALMAS	27	34	276	0
AM BARCELOS	AM EDUARDO GOMES	166	2.159	31.062	43
	AM SAO GABRIEL DA CACHOEIRA	102	266	5.063	115
MT BARRA DO GARCAS	MT BARRA DO GARCAS	3	18	0	0
	MT XAVANTINA	1	9	0	0
RR BARRA DO VENTO	RR BOA VISTA	3	24	0	0
BA BARREIRAS	DF INT. DE BRASILIA	244	2.422	22.508	0
	BA INT. DOIS DE JULHO	284	2.920	28.439	0
	SP LEITE LOPES	182	288	4.186	0
	BA VITORIA DA CONQUISTA	185	133	1.506	0
RJ BARTOLOMEU LISANDRO	RJ INT. DO RIO DE JANEIRO	27	66	4.116	0
	RJ MACAE	120	12	117	0
	RJ SANTOS DUMONT	269	1.887	12.192	0
SP BASE AEREA	SP BAURU	1	45	360	0
	SP MARILIA	1	44	400	0
SP BAURU	SP ARACATUBA	1.067	8.355	77.054	0
	SP BASE AEREA	1	45	360	0
	SP CONGONHAS	1.278	29.626	239.077	0
	SP INT. DE SAO PAULO	199	3.032	92.039	0
	SP LEITE LOPES	1	45	526	0
	MT MARECHAL RONDON	158	154	2.377	0
	SP MARILIA	139	664	5.295	0
	BA PORTO SEGURO	5	260	2.807	0
	SP PRESIDENTE PRUDENTE	3	1	27	0
	MT RONDONOPOLIS	190	1.681	19.853	0
	MG UBERABA	41	25	286	0
	SP VIRACOPOS	61	1.167	9.159	0

## 3.2 – TRÁFEGO DOMÉSTICO

## a – TRÁFEGO POR ORIGEM E DESTINO

ORIGEM	DESTINO	LIGAÇÕES	PAX	CARGA (KG)	CORREIO
RR BOA VISTA	RR BARRA DO VENTO	1	0	0	329
	RR CARACARAI	3	8	0	1.230
	SP CONGONHAS	30	23	263	0
	AM EDUARDO GOMES	1.008	74.827	1.037.130	75.669
	ES GOIABEIRAS	183	40	536	0
	DF INT. DE BRASÍLIA	817	31.489	529.215	0
	RJ INT. DO RIO DE JANEIRO	784	3.503	63.830	0
	MG INT. TANCREDO NEVES	1	36	4.100	0
	PA INT. VAL DE CAES	16	8	64	0
	PA ITAITUBA	16	16	235	0
	AP MACAPÁ	8	13	119	0
	GO SANTA GENOVEVA	1	10	100	0
	PA SANTIAREM	1	1	18	0
	RR SURUCUCU	9	0	0	7.450
BA BOM JESUS DA LAPA	BA GUANAMBI	160	911	8.001	0
	BA INT. DOIS DE JULHO	56	84	654	0
MS BONITO	SP INT. DE SÃO PAULO	53	2.546	223	0
AM BORBA	AM EDUARDO GOMES	152	815	8.124	1.589
PA BREVES	PA INT. VAL DE CAES	73	392	4.867	0
	PA MONTE ALEGRE	95	91	884	0
	PA PORTO DE MOZ	108	232	2.595	0
	PA SANTIAREM	42	16	113	0
RJ CABO FRIO	MG PAMPULHA	11	421	4.689	0
	RJ SANTOS DUMONT	15	207	2.148	0
GO CALDAS NOVAS	SP CONGONHAS	86	10.281	116.763	0
	SP INT. DE SÃO PAULO	129	15.655	174.861	0
	RJ INT. DO RIO DE JANEIRO	2	131	1.760	0
	RS INT. SALGADO FILHO	2	200	3.097	0
PA CAMPO DE BOI	PA INT. VAL DE CAES	1	9	45	0
RS CAMPO DOS BUGRES	SP CONGONHAS	475	43.520	578.305	0
	PR INT. AFONSO PENA	85	146	1.122	0
	SP INT. DE SÃO PAULO	132	9.311	127.703	0
	RS INT. SALGADO FILHO	77	133	612	0
	SC NAVEGANTES	85	287	2.066	0
	SP VIRACOPOS	4	288	4.487	0
AL CAMPO DOS PALMARES	AL CAMPO DOS PALMARES	1	36	0	0
	SP CONGONHAS	312	13.173	206.512	0
	SC HERCÍLIO LUZ	58	144	2.220	0
	PR INT. AFONSO PENA	100	147	2.319	0
	DF INT. DE BRASÍLIA	509	47.873	693.530	0
	SP INT. DE SÃO PAULO	2.727	170.343	2.493.371	0
	RJ INT. DO RIO DE JANEIRO	1.177	42.779	561.428	0
	BA INT. DOIS DE JULHO	1.460	92.386	1.150.677	6
	PE INT. GUARARAPES	510	18.323	211.039	0
	RS INT. SALGADO FILHO	112	2.179	33.306	0

## 3.2 – TRÁFEGO DOMÉSTICO

## a – TRÁFEGO POR ORIGEM E DESTINO

ORIGEM	DESTINO	LIGAÇÕES	PAX	CARGA (KG)	CORREIO
AL CAMPO DOS PALMARES	PE INT. GUARARAPES	510	18.323	211.039	0
	RS INT. SALGADO FILHO	112	2.179	33.306	0
	MG INT. TANCREDO NEVES	304	11.736	179.798	0
	SP LEITE LOPES	8	408	6.135	0
	MT MARECHAL RONDON	3	426	6.563	0
	SC NAVEGANTES	211	115	2.080	0
	CE PINTO MARTINS	110	958	11.430	0
	BA PORTO SEGURO	38	484	7.759	0
	SP PRESIDENTE PRUDENTE	2	93	1.224	0
	GO SANTA GENOVEVA	2	28	376	0
	SE SANTA MARIA	1.220	21.576	197.530	0
	SP SAO JOSE DO RIO PRETO	6	426	6.228	0
	MG UBERLANDIA	3	98	1.173	0
	SP VIRACOPOS	88	1.845	26.007	0
RR CARACARAI	RR BOA VISTA	2	0	0	1.690
	AM EDUARDO GOMES	4	0	0	2.360
PA CARAJAS	GO ARAGUAINA	158	8.565	100.032	0
	DF INT. DE BRASILIA	75	2.215	24.120	0
	PA INT. VAL DE CAES	237	246	10.419	0
	PA MARABA	177	15	730	0
	PA OURILÂNDIA DO NORTE	177	124	1.227	0
	PA SAO FELIX DO XINGU	205	33	1.173	0
	PA TUCURUI	321	10.244	125.308	0
AM CARAJARI	AM COARI	15	16	182	0
	AM EDUARDO GOMES	67	1.281	21.625	0
	AM EIRUNEPE	116	1.629	29.481	0
	AM FONTE BOA	1	13	90	0
	AM INT. DE TABATINGA	50	305	5.150	0
	AM TEFÉ	23	1.004	15.752	0
	AM URUCU	210	8.168	53.272	0
BA CARAVELAS	MG FRANCISCO DE ASSIS	12	18	218	0
CE CARIRI	SP CONGONHAS	84	629	14.682	0
	SP INT. DE SAO PAULO	96	5.400	105.632	0
	RJ INT. DO RIO DE JANEIRO	397	2.310	84.036	0
	BA INT. DOIS DE JULHO	44	419	7.049	0
	PE INT. GUARARAPES	4	254	3.319	0
	MT MARECHAL RONDON	1	63	1.137	0
	CE PINTO MARTINS	425	35.090	445.496	14
	BA PORTO SEGURO	13	10	375	0
	SP VIRACOPOS	1	60	911	0
PR CASCAVEL	MS DOURADOS	257	5.346	70.539	0
	PR INT. AFONSO PENA	839	19.995	231.866	0
	MS INT. CAMPO GRANDE	199	1.108	17.239	0
	PR MARINGA	201	1.997	31.790	0
	MT RONDONOPOLIS	102	427	6.045	0



3.2 – TRÁFEGO DOMÉSTICO  
a – TRÁFEGO POR ORIGEM E DESTINO

ORIGEM	DESTINO	LIGAÇÕES	PAX	CARGA (KG)	CORREIO
PR CATARATAS	SP CONGONHAS	692	35.444	561.351	0
	PR INT. AFONSO PENA	1.142	84.869	1.170.856	0
	DF INT. DE BRASÍLIA	397	12.389	216.871	0
	SP INT. DE SÃO PAULO	1.334	134.413	2.279.756	0
	RJ INT. DO RIO DE JANEIRO	970	76.167	1.339.170	0
	BA INT. DOIS DE JULHO	311	6.692	125.439	0
	PE INT. GUARARAPES	311	1.047	18.855	0
	SC NAVEGANTES	1	126	395	0
	GO SANTA GENOVEVA	2	183	3.272	0
BA CHAPADA DIAMANTINA	SP CONGONHAS	11	216	2.738	0
	SP INT. DE SÃO PAULO	4	200	1.796	0
	BA INT. DOIS DE JULHO	7	246	3.347	0
SC CHAPECO	SP ARACATUBA	1	0	200	0
	SP CONGONHAS	362	13.562	166.310	0
	SC HERCÍLIO LUZ	562	36.977	304.746	0
	DF INT. DE BRASÍLIA	60	1.072	15.673	0
	SP INT. DE SÃO PAULO	387	9.935	107.379	36
	RS INT. SALGADO FILHO	101	359	3.783	0
	RS LAURO KURTZ	1	34	634	0
AM COARI	AM CARAUARI	26	891	16.885	0
	AM EDUARDO GOMES	623	16.559	143.965	1.332
	AM INT. DE TABATINGA	18	20	433	0
	AM TEFÉ	105	2.864	47.123	0
	AM URUCU	254	8.828	62.631	0
PA CONCEIÇÃO DO ARAGUAIA	PA INT. VAL DE CAES	209	240	4.700	0
	PA MARABÁ	197	54	542	0
	PA REDENÇÃO	181	25	293	0
	PA SANTANA DO ARAGUAIA	192	82	792	0
MT CONFRESA	TO GURUPI	129	95	812	0
	DF INT. DE BRASÍLIA	230	191	1.528	0
	GO MINACU	17	4	35	0
	GO SANTA GENOVEVA	167	39	515	0
	MT SÃO FELIX DO ARAGUAIA	109	142	1.295	0
SP CONGONHAS	SP ARACATUBA	1.397	22.729	217.216	0
	SP ARARAQUARA	184	1.101	9.263	0
	MG ARAXÁ	6	201	2.627	0
	RN AUGUSTO SEVERO	472	17.272	338.233	0
	SP BAURU	1.133	26.026	275.776	0
	GO CALDAS NOVAS	55	6.418	63.937	0
	RS CAMPO DOS BUGRES	434	39.840	568.815	0
	AL CAMPO DOS PALMARES	257	11.024	145.195	0
	BA CARAVELAS	25	328	7.482	0
	CE CARIRI	122	592	37.507	0
	PR CATARATAS	572	31.386	455.645	0
	BA CHAPADA DIAMANTINA	11	612	7.967	0
	PR CATARATAS	572	31.386	455.645	0

## 3.2 – TRÁFEGO DOMÉSTICO

## a – TRÁFEGO POR ORIGEM E DESTINO

ORIGEM	DESTINO	LIGACOES	PAX	CARGA (KG)	CORREIO
SP CONGONHAS	PR CATARATAS	572	31.386	455.645	0
	BA CHAPADA DIAMANTINA	11	612	7.967	0
	SC CHAPECO	270	18.344	240.723	0
	AM EDUARDO GOMES	405	8.422	273.311	428
	MG FRANCISCO DE ASSIS	767	15.335	147.774	0
	ES GOIABEIRAS	2.518	211.462	3.377.723	7.982
	SC HERCILIO LUZ	4.422	325.405	4.419.171	1.172
	BA HOTEL TRANSAMERICA	82	4.173	74.412	0
	BA ILHEUS	476	28.664	653.142	0
	PR INT. AFONSO PENA	6.844	543.904	5.811.957	3.837
	MS INT. CAMPO GRANDE	1.518	135.732	2.464.810	34.368
	DF INT. DE BRASILIA	6.459	664.792	13.229.298	64.613
	SP INT. DE SAO PAULO	294	4.287	42.936	0
	RJ INT. DO RIO DE JANEIRO	4.323	334.696	4.126.918	3.761
	BA INT. DOIS DE JULHO	3.620	178.158	3.684.852	1.949
	PE INT. GUARARAPES	2.004	72.670	1.937.330	438
	RS INT. SALGADO FILHO	7.384	571.052	8.662.394	4.693
	MG INT. TANCREDO NEVES	6.294	529.102	7.461.543	7.603
	PA INT. VAL DE CAES	997	35.696	1.311.215	21.698
	RO JI-PARANA	147	495	17.222	0
	SC JOINVILLE	1.626	104.315	1.102.497	400.000
	RS LAURO KURTZ	273	10.349	134.029	0
	SP LEITE LOPES	1.909	127.587	1.414.142	865
	PR LONDRINA	1.275	86.648	1.249.833	1.316
	RJ MACAE	1	13	0	0
	AP MACAPA	668	2.979	248.729	0
	MA MARECHAL CUNHA MACHADO	545	12.862	550.816	17.455
	MT MARECHAL RONDON	1.541	106.813	2.301.918	11.503
	SP MARILIA	914	17.284	163.127	0
	PR MARINGA	695	33.981	487.146	4
	MG MONTESI CLAROS	96	1.909	27.214	0
	BA MUCURI	86	1.255	32.838	0
	SC NAVEGANTES	2.039	181.711	2.152.239	4
	TO PALMAS	298	1.490	88.449	0
	MG PAMPULHA	1.224	107.211	946.810	0
	PE PETROLINA	253	1.489	24.714	0
	CE PINHO MARTINS	1.544	36.292	1.120.817	8
	BA PORTO SEGURO	583	56.902	896.045	0
	RO PORTO VELHO	142	1.277	55.597	0
	PB PRES CASTRO PINTO	764	26.583	621.268	5
	SP PRESIDENTE PRUDENTE	909	15.905	162.788	0
	GO SANTA GENOVEVA	3.043	280.845	5.633.466	2.668
	SE SANTA MARIA	450	18.192	340.771	26
	RJ SANTOS DUMONT	15.962	1.482.960	10.909.558	9.268
	SP SAO JOSE DO RIO PRETO	1.404	121.269	1.578.898	8.023
	MG UBERABA	694	8.124	95.557	0
	MG UBERLANDIA	1.449	133.574	1.887.463	1.763
	MG USIMINAS	289	8.565	109.716	0
	BA VALENÇA	7	576	11.736	0
	SP VIRACOPOS	176	8.320	173.856	0
	BA VITORIA DA CONQUISTA	96	1.687	42.682	0
MS CORUMBA	MS INT. CAMPO GRANDE	236	10.975	193.333	0
	DF INT. DE BRASILIA	277	5.155	104.993	0

## 3.2 – TRÁFEGO DOMÉSTICO

## a – TRÁFEGO POR ORIGEM E DESTINO

ORIGEM	DESTINO	LIGACOES	PAX	CARGA (KG)	CORREIO
SC CRICIUMA	SC HERCILIO LUZ	169	5.969	91.917	0
	DF INT. DE BRASILIA	161	1.178	45.222	0
	RS INT. SALGADO FILHO	34	64	277	0
AC CRUZEIRO DO SUL	AM EDUARDO GOMES	475	4.191	79.930	0
	DF INT. DE BRASILIA	2	0	617	0
	PA INT. VAL DE CAES	182	100	1.739	0
	CE PINTO MARTINS	273	105	1.807	0
	RO PORTO VELHO	331	2.692	66.151	0
	AC PRESIDENTE MEDICE	425	30.473	534.085	0
MG DIVINOPOLIS	SP INT. DE SAO PAULO	240	893	7.737	0
	MG MAJOR BRIG. TROMPOWSKY	184	89	635	0
	MG PAMFULHA	155	65	682	0
MS DOURADOS	PR CASCAVEL	256	5.305	60.762	0
	PR INT. AFONSO PENA	182	1.312	14.947	0
	MS INT. CAMPO GRANDE	234	3.994	55.655	0
AM EDUARDO GOMES	PA ALTAMIRA	305	163	3.601	0
	AM BARCELOS	137	2.288	41.545	1.615
	AM BARREIRINHA	1	5	152	0
	RR BOA VISTA	1.244	63.837	1.458.676	205.951
	AM BOREA	141	552	9.932	1.305
	AM CARAUARI	40	162	2.789	0
	AM COARI	589	17.287	253.702	3.525
	SP CONGONHAS	465	7.873	274.277	1.309
	AC CRUZEIRO DO SUL	481	4.082	143.720	0
	AM EIRUNEPE	3	99	2.900	0
	AM FONTE BOA	82	1.321	21.041	259
	ES GOIABEIRAS	304	564	8.351	0
	AM HUMAITA	97	2.253	39.794	0
	PR INT. AFONSO PENA	2	0	5.155	0
	DF INT. DE BRASILIA	1.646	147.565	4.748.918	15.536
	SP INT. DE SAO PAULO	2.658	234.876	32.141.108	5.967
	AM INT. DE TABATINGA	212	13.791	293.329	0
	RJ INT. DO RIO DE JANEIRO	1.921	50.147	1.110.718	1.129
	BA INT. DOIS DE JULHO	1.527	4.055	548.161	422
	PE INT. GUARARAPES	1.731	8.574	1.294.676	699
	PA INT. VAL DE CAES	2.740	103.238	1.807.325	4.366
	PA ITAITUBA	318	2.861	62.768	0
	AM LABREA	71	835	15.543	709
	AP MACAPA	2	280	2.596	0
	AM MANICORE	138	1.094	21.653	2.580
	MA MARECHAL CUNHA MACHADO	1.188	11.120	232.178	953
	AM MAUES	118	1.648	31.240	5.155
	AM NOVA OLINDA DO NORTE	9	97	1.356	0
	PA ORIXIMINA	9	15	184	0
	AM PARINTINS	472	10.359	160.925	24.544
	CE PINTO MARTINS	2.430	51.594	1.503.609	2.771
	RO PORTO VELHO	599	44.150	842.597	43
	AM PRAINHA	1	13	125	0
	AC PRESIDENTE MEDICE	613	17.724	479.268	0

3.2 - TRÁFEGO DOMÉSTICO  
a - TRÁFEGO POR ORIGEM E DESTINO

ORIGEM	DESTINO	LIGAÇÕES	PAX	CARGA (KG)	CORREIO
AM EDUARDO GOMES	PA SANTIAREM	1.516	53.254	850.842	218
	AM SAO GABRIEL DA CACHOEIRA	170	4.175	72.908	814
	AM TAPURUQUARA	97	814	14.558	190
	AM TEFE	371	7.092	122.364	80
	PI TERESINA	5	78	6.845	0
	PA TROMBETAS	23	507	6.770	0
	AM URUCU	726	28.079	222.173	0
	SP VIRACOPOS	178	0	11.219.316	0
AM EIRUNEPE	AM BORBA	1	15	75	0
	AM CARAUARI	132	1.944	33.789	0
	AM EDUARDO GOMES	61	247	5.431	0
	AM INT. DE TABATINGA	27	446	7.491	0
	AC PRESIDENTE MEDICE	7	72	800	0
	AM TEFE	89	1.239	19.317	0
BA EMBAUBA	PA INT. VAL DE CAES	1	8	0	0
RS ERECHIM	RS INT. SALGADO FILHO	258	1.263	7.395	0
	SC JOACABA	52	55	429	0
	RS LAURO KURTZ	110	420	2.418	0
PA FAZENDA SOCCOO	PA INT. VAL DE CAES	7	36	95	0
RN FERNANDO DE NORONHA	RN AUGUSTO SEVERO	366	16.413	209.653	0
	SP INT. DE SAO PAULO	209	2.179	33.692	0
	RJ INT. DO RIO DE JANEIRO	214	3.055	45.589	0
	PE INT. GUARARAPES	583	36.813	554.604	0
AM FLORES	AM EDUARDO GOMES	1	7	0	0
	AM MOURA	5	0	0	2.830
	AM NOVA OLINDA DO NORTE	7	41	0	1.690
AM FONTE BOA	AM SAO PAULO DE OLIVENCA	102	2.798	39.384	0
SP FRANCA	SP INT. DE SAO PAULO	189	898	9.987	0
	SP LEITE LOPES	209	492	4.856	0
	SC NAVEGANTES	1	66	337	0
	GO SANTA GENOVEVA	20	34	538	0
	MG UBERLANDIA	21	58	798	0
MG FRANCISCO DE ASSIS	BA CARAVELAS	12	13	163	0
	SP CONGONHAS	690	14.228	147.392	0
	BA MUCURI	123	487	11.604	0
	MG PAMPULHA	61	351	2.457	0
	RJ SANTOS DUMONT	60	76	767	0
	SP VIRACOPOS	121	2.109	15.778	0
SP FRANCISCO PEREIRA LOPES	SP INT. DE SAO PAULO	3	230	1.482	0
GO GENERAL LEITE DE CASTRO	MG PAMPULHA	40	589	6.239	0
	MG PATOS DE MINAS	20	609	5.079	0
	GO SANTA GENOVEVA	164	2.442	24.742	0
	MG UBERLANDIA	137	2.658	26.644	0

3.2 – TRÁFEGO DOMÉSTICO  
a – TRÁFEGO POR ORIGEM E DESTINO

ORIGEM	DESTINO	LIGAÇÕES	PAX	CARGA (KG)	CORREIO
ES GOIABEIRAS	SP CONGONHAS	2.477	209.804	2.729.901	345
	MG GOVERNADOR VALADARES	95	1.605	16.699	0
	SC HERCÍLIO LUZ	30	209	2.802	0
	PR INT. AFONSO PENA	780	6.661	91.625	0
	DF INT. DE BRASÍLIA	934	30.671	516.074	374
	SP INT. DE SÃO PAULO	1.332	100.067	1.852.346	479
	RJ INT. DO RIO DE JANEIRO	4.055	373.051	4.460.484	917
	BA INT. DOIS DE JULHO	395	19.245	377.321	8.598
	RS INT. SALGADO FILHO	24	70	1.193	0
	MG INT. TANCREDO NEVES	1.865	140.670	1.748.973	2.165.332
	SC JOINVILLE	186	704	6.073	0
	PR LONDRINA	30	30	431	0
	RJ MACAÉ	335	1.844	10.295	0
	PR MARINGÁ	241	334	2.521	0
	MG PAMFULHA	145	3.394	23.475	0
	CE PINO MARTINS	488	3.851	112.801	349
	RJ SANTOS DUMONT	1	253	0	0
	SP VIRACOPOS	319	2.601	562.375	0
MG GOVERNADOR VALADARES	ES GOIABEIRAS	93	1.683	15.929	0
	MG PAMFULHA	1.033	29.803	235.805	0
	SP SÃO JOSÉ DO RIO PRETO	1	21	1.275	0
	MG USIMINAS	205	5.328	51.831	0
BA GUANAMBI	BA INT. DOIS DE JULHO	172	1.111	8.162	0
TO GURUPI	MT CONFRESA	240	43	1.045	0
	DF INT. DE BRASÍLIA	292	222	2.139	0
	GO MINACU	55	9	215	0
	GO SANTA GENOVEVA	243	55	484	0
	MT SÃO FELIX DO ARAGUAIA	350	565	7.749	0
SC HERCÍLIO LUZ	AL CAMPO DOS PALMARES	29	220	3.243	0
	SC CHAPECO	510	34.094	324.898	0
	SP CONGONHAS	4.475	336.692	4.382.165	3
	SC CRICIÚMA	178	3.509	51.650	0
	PR INT. AFONSO PENA	426	13.662	391.279	530.335
	DF INT. DE BRASÍLIA	886	56.398	873.698	1.977
	SP INT. DE SÃO PAULO	2.305	152.875	3.269.135	0
	RJ INT. DO RIO DE JANEIRO	1.370	80.927	1.194.085	0
	BA INT. DOIS DE JULHO	70	510	8.246	0
	PE INT. GUARARAPES	21	45	544	0
	RS INT. SALGADO FILHO	2.765	150.862	1.567.316	1
	PA INT. VAL DE CAES	383	2.218	51.020	0
	SC JOACABA	69	354	2.298	0
	SC LAJES	53	123	897	0
	PR LONDRINA	27	837	8.808	0
	PR MARINGÁ	27	1.788	592	0
	SC NAVIGANTES	85	5.042	71.791	0
	BA PORTO SEGURO	37	1.677	21.804	0
	PE PRES CASTRO PINTO	270	603	9.965	0
	SP VIRACOPOS	264	13.429	160.299	0

## 3.2 – TRÁFEGO DOMÉSTICO

## a – TRÁFEGO POR ORIGEM E DESTINO

ORIGEM	DESTINO	LIGAÇÕES	PAX	CARGA (KG)	CORREIO
RS HORIZONTINA	RS SANTA ROSA	80	235	2.013	0
BA HOTEL TRANSAMERICA	SP CONGONHAS	86	4.739	41.457	0
	SP INT. DE SÃO PAULO	40	2.889	26.761	0
	RJ INT. DO RIO DE JANEIRO	6	437	2.790	0
	BA INT. DOIS DE JULHO	77	720	12.740	0
	RS INT. SALGADO FILHO	4	43	1.033	0
	MG INT. TANCREDO NEVES	1	173	1.440	0
AM HUMAITA	AM EDUARDO GOMES	97	1.281	18.773	0
	AM LABREA	96	1.559	27.062	0
BA ILHEUS	SP CONGONHAS	589	30.654	854.986	0
	DF INT. DE BRASÍLIA	41	2.114	26.085	0
	SP INT. DE SÃO PAULO	768	54.606	943.605	0
	RJ INT. DO RIO DE JANEIRO	458	9.525	283.668	0
	BA INT. DOIS DE JULHO	1.102	77.611	1.216.790	0
	MG INT. TANCREDO NEVES	453	19.159	448.996	0
	BA PORTO SEGURO	39	2.896	34.120	0
	SP VIRACOPOS	5	96	1.321	0
MA IMPERATRIZ	GO ARAQUAIA	17	6	52	0
	MA BALSAS	251	1.344	10.944	0
	SP CONGONHAS	30	15	349	0
	MA IMPERATRIZ	17	38	636	0
	DF INT. DE BRASÍLIA	694	49.572	815.653	0
	RS INT. SALGADO FILHO	362	705	11.354	0
	PA MARABÁ	151	159	1.406	0
	MA MARECHAL CUNHA MACHADO	743	33.815	487.908	0
PR INT. AFONSO PENA	RN AUGUSTO SEVERO	439	3.750	57.761	0
	RS CAMPO DOS EUGRES	118	499	6.333	0
	AL CAMPO DOS PALMARES	28	98	1.777	0
	PR CASCAVEL	932	20.832	227.272	0
	PR CATARATAS	1.178	88.936	988.680	3
	SP CONGONHAS	6.937	524.152	4.726.613	2.019
	MS DOURADOS	99	427	3.663	0
	ES GOIABEIRAS	777	5.522	101.623	34
	SC HERCÍLIO LUZ	537	16.085	205.865	2.402.002
	PR INT. AFONSO PENA	59	1.528	2.222	0
	MS INT. CAMPO GRANDE	256	3.215	43.298	0
	DF INT. DE BRASÍLIA	1.925	138.828	2.427.987	2.244
	SP INT. DE SÃO PAULO	3.343	255.371	5.557.030	4.082.665
	RJ INT. DO RIO DE JANEIRO	4.422	248.517	3.300.420	761
	BA INT. DOIS DE JULHO	622	5.270	140.140	0
	PE INT. GUARARAPES	339	6.718	123.373	0
	RS INT. SALGADO FILHO	3.602	217.401	2.363.092	789
	MG INT. TANCREDO NEVES	643	13.492	170.461	0
	RO JI-PARANA	102	2.033	37.500	0
	SC JOACABA	55	358	2.500	0
	SC JOINVILLE	48	1.487	13.781	0
	PR LONDRINA	1.692	95.215	941.343	53
	MT MARECHAL RONDON	97	4.541	88.914	0

## 3.2 – TRÁFEGO DOMÉSTICO

## a – TRÁFEGO POR ORIGEM E DESTINO

ORIGEM	DESTINO	LIGAÇÕES	PAX	CARGA (KG)	CORREIO
PR INT. AFONSO PENA	PR MARINGÁ	1.265	68.906	616.052	14
	SC NAVEGANTES	103	95	808	0
	CE PINTO MARTINS	463	2.286	24.700	0
	BA PORTO SEGURO	124	1.485	18.403	0
	RO PORTO VELHO	5	39	797	0
	GO SANTA GENOVEVA	1	127	1.530	0
	SE SANTA MARIA	22	5	126	0
	SP SÃO JOSE DOS CAMPOS	47	590	8.208	0
	SP SOROCABA	1	0	15	0
	PI TERESINA	300	1.940	13.110	0
	SP VIRACOPOS	1.707	76.036	707.339	0
MS INT. CAMPO GRANDE	PR CASCAVEL	216	994	9.816	0
	SP CONGONHAS	1.850	138.618	2.134.854	826
	MS CORUMBA	241	9.576	156.905	0
	MS DOURADOS	179	2.867	29.178	0
	PR INT. AFONSO PENA	288	2.739	35.752	0
	DF INT. DE BRASÍLIA	871	51.153	700.870	3.834
	SP INT. DE SÃO PAULO	1.381	70.931	1.314.117	383.982
	RJ INT. DO RIO DE JANEIRO	2	17	250	0
	PE INT. GUARARAPES	31	59	0	0
	RS INT. SALGADO FILHO	94	1.653	22.496	0
	RO JI-PARANA	115	838	12.911	0
	SP LEITE LOPES	60	3.033	41.628	0
	PR LONDRINA	761	10.073	134.940	0
	MT MARECHAL RONDON	1.099	40.340	629.558	0
	PR MARINGÁ	316	5.370	59.080	0
	CE PINTO MARTINS	6	781	10.541	0
	BA PORTO SEGURO	6	560	6.475	0
	RO PORTO VELHO	5	12	174	0
	MT RONDONÓPOLIS	75	1.237	17.862	0
	GO SANTA GENOVEVA	239	13.208	175.849	0
	SP SÃO JOSE DO RIO PRETO	31	2.996	47.360	0
	SP VIRACOPOS	228	3.656	51.593	0
DF INT. DE BRASÍLIA	MT ALTA FLORESTA	27	18	267	0
	GO ARAGUAINA	205	7.158	93.398	0
	RN AUGUSTO SEVERO	1.445	97.550	1.642.114	1.297
	MT BARRA DO GARÇAS	1	9	0	0
	BA BARREIRAS	235	2.548	27.133	0
	RR BOA VISTA	1.056	30.367	860.519	386
	AL CAMPO DOS PALMARES	567	47.854	780.408	234
	PA CARAJAS	26	1.067	15.914	0
	PR CATARATAS	366	10.618	157.464	0
	SC CHAPECO	10	1.100	13.527	0
	MT CONFRESA	224	87	979	0
	SP CONGONHAS	6.919	641.356	8.291.297	4.800
	MS CORUMBA	239	5.986	94.163	0
	SC CRICIUMA	162	982	14.043	0
	AC CRUZEIRO DO SUL	21	0	6.398	0
	AM EDUARDO GOMES	1.738	153.846	3.787.263	4.301
	ES GOIABEIRAS	1.486	34.015	500.081	216
	TO GURUPI	218	249	2.065	0

## 3.2 – TRÁFEGO DOMÉSTICO

## a – TRÁFEGO POR ORIGEM E DESTINO

ORIGEM	DESTINO	LIGAÇÕES	PAX	CARGA (KG)	CORREIO
DF INT. DE BRASÍLIA	SC HERCÍLIO LUZ	861	59.063	867.947	311
	BA ILHEUS	39	1.708	19.428	0
	MA IMPERATRIZ	639	48.524	1.018.374	16
	PR INT. AFONSO PENA	1.875	139.415	2.279.255	431
	MS INT. CAMPO GRANDE	816	46.417	824.268	970
	SP INT. DE SÃO PAULO	5.301	280.162	5.809.803	3.119.440
	RJ INT. DO RIO DE JANEIRO	5.900	580.125	10.226.330	8.437
	BA INT. DOIS DE JULHO	2.164	209.044	5.916.245	1.333
	PE INT. GUARARAPES	2.396	188.102	3.468.483	1.254
	RS INT. SALGADO FILHO	2.476	144.282	2.679.659	1.266
	MG INT. TANCREDO NEVES	2.522	280.692	3.939.147	3.013
	PA INT. VAL DE CAES	2.641	183.401	7.992.416	229.565
	RO JI-PARANA	177	6.248	137.219	0
	SP LEITE LOPES	336	5.655	64.827	0
	AP MACAPÁ	1.698	29.213	1.192.747	20.284
	PA MARABÁ	594	49.367	1.078.104	0
	MA MARECHAL CUNHA MACHADO	2.587	146.583	5.184.539	84.439
	MT MARECHAL RONDON	2.110	173.670	3.351.247	4.151.519
	PR MARINGÁ	76	1.564	13.041	0
	GO MINACU	230	504	4.874	0
	TO PALMAS	901	86.707	1.931.702	19.349
	MG PAMFULHA	159	18.552	209.885	0
	PE PETROLINA	109	1.488	21.198	0
	CE PINHO MARTINS	2.802	203.016	4.163.780	2.001
	BA PORTO SEGURO	99	10.220	110.051	0
	RO PORTO VELHO	1.065	92.049	2.806.192	31.586
	PB PRES CASTRO PINO	466	25.981	514.263	269
	AC PRESIDENTE MEDICE	919	59.960	1.808.355	1.088
	GO SANTA GENOVEVA	2.927	196.633	4.289.600	3.455
	SE SANTA MARIA	991	35.428	650.424	350
	MT SÃO FELIX DO ARAGUAIA	266	309	3.821	0
	SP SÃO JOSÉ DO RIO PRETO	204	6.433	87.377	136
	PI TERESINA	1.657	120.803	3.699.935	29.723
	MG UBERABA	61	2.001	20.611	0
	MG UBERLÂNDIA	248	8.732	88.662	0
	SP VIRACOPOS	1.474	103.937	1.589.780	33
	BA VITÓRIA DA CONQUISTA	170	161	2.206	0
SP INT. DE SÃO PAULO	SP ARACATUBA	65	2.015	20.718	0
	GO ARAGUAÍNA	2	11	223	0
	RN AUGUSTO SEVERO	1.811	181.265	3.717.971	15.286
	SP BAURU	226	6.310	69.585	0
	MS BONITO	26	2.045	26.666	0
	GO CALDAS NOVAS	159	19.008	204.570	0
	RS CAMPO DOS BUGRES	136	13.576	210.932	0
	AL CAMPO DOS PALMARES	2.447	174.349	3.192.084	2.777
	CE CARIRI	158	6.976	101.052	0
	PR CATARATAS	1.233	119.524	1.732.083	0
	SC CHAPECO	396	10.028	181.628	130
	SP COGONHAS	8	24	4.579	0
	MG DIVINÓPOLIS	209	945	8.635	1
	AM EDUARDO GOMES	2.605	232.880	28.184.452	78.554



## 3.2 – TRÁFEGO DOMÉSTICO

## a – TRÁFEGO POR ORIGEM E DESTINO

ORIGEM	DESTINO	LIGACOES	PAX	CARGA (KG)	CORREIO
SP INT. DE SAO PAULO	FN FERNANDO DE NORONHA	212	2.108	34.495	0
	SP FRANCA	289	1.115	12.934	0
	SP FRANCISCO PEREIRA LOPES	3	229	1.674	0
	ES GOIABEIRAS	1.513	91.898	3.067.623	3.264.420
	SC HERCILIO LUZ	2.387	171.517	4.341.636	324.874
	BA HOTEL TRANSAMERICA	39	2.917	55.964	0
	BA ILHEUS	666	49.587	895.255	1
	PR INT. AFONSO PENA	2.797	252.773	6.099.954	2.533.125
	MS INT. CAMPO GRANDE	1.174	69.581	1.264.164	881.580
	DF INT. DE BRASILIA	4.179	279.017	15.183.578	4.078.226
	RJ INT. DO RIO DE JANEIRO	5.664	384.930	9.631.632	2.394.320
	BA INT. DOIS DE JULHO	7.443	624.426	17.624.038	2.161.221
	PE INT. GUARARAPES	5.009	409.943	16.312.223	260.923
	RS INT. SALGADO FILHO	5.469	390.387	13.938.885	2.173.785
	MG INT. TANCREDO NEVES	2.692	245.069	6.171.392	1.945.030
	PA INT. VAL DE CAES	834	30.790	5.249.048	69.712
	RO JT-PARANA	4	34	896	0
	PB JOAO SUASSUNA	335	11.578	228.564	0
	SC JOINVILLE	232	13.199	190.765	0
	RS LAURO KURTZ	27	2.898	39.034	0
	SP LEITE LOPES	706	12.026	189.639	0
	PR LONDRINA	571	33.203	836.895	76
	AP MACAPA	15	1.120	55.856	0
	MG MAJOR BRIG. TROMPOWSKY	209	843	8.235	0
	MA MARECHAL CUNHA MACHADO	623	14.858	606.364	29.920
	MT MARECHAL RONDON	1.768	116.297	3.396.463	894.398
	SP MARILIA	1	16	190	0
	PR MARINGA	219	8.103	140.890	20
	MG MONIES CLAROS	5	267	3.058	0
	SC NAVEGANTES	197	21.449	326.302	18
	TO PALMAS	113	2.184	55.327	3.115
	MG PAMPULHA	243	183	3.804	2
	PE PETROLINA	504	10.462	194.607	0
	CE PINIO MARTINS	5.539	359.028	12.382.964	1.425.726
	BA PORTO SEGURO	1.205	90.305	1.224.396	0
	RO PORTO VELHO	160	3.222	779.785	774.986
	PB PRES CASTRO PINTO	773	33.350	830.492	612
	AC PRESIDENTE MEDICE	384	2.999	187.571	0
	SP PRESIDENTE PRUDENTE	1	16	197	0
	GO SANTA GENOVEVA	1.497	88.385	2.252.466	5.836
	SE SANTA MARIA	1.147	50.989	1.211.292	90
	PA SANTIAREM	2	3.512	93.529	0
	RJ SANTOS DUMONT	138	13.152	92.878	0
	MG SAO JOAO DEL REI	2	75	1.351	0
	SP SAO JOSE DO RIO PRETO	174	7.610	103.957	297
	SP SAO JOSE DOS CAMPOS	55	13	49	0
	SP SOROCABA	1	0	400	0
	PI TERESINA	814	12.286	464.889	0
	BA TERRAVISTA	2	63	1.045	0
	MG UBERABA	21	434	5.787	0
	MG UBERLANDIA	467	12.920	195.788	0
	RJ UMBERTO MODIANO	2	21	10	0
	MG USIMINAS	2	107	280	0
	SP VIRACOPOS	420	4.934	686.514	0

## 3.2 – TRÁFEGO DOMÉSTICO

## a – TRÁFEGO POR ORIGEM E DESTINO

ORIGEM	DESTINO	LIGAÇÕES	PAX	CARGA (KG)	CORREIO
AM INT. DE TABATINGA	AM EDUARDO GOMES	320	11.819	188.257	1.885
	AM EIRUNEPE	50	339	5.646	0
	AM TEFE	145	909	13.468	4
RJ INT. DO RIO DE JANEIRO	MG ARAXA	1	29	0	0
	RN AUGUSTO SEVERO	1.989	102.514	1.664.339	0
	RJ BARTOLOMEU LISANDRO	19	95	1.736	0
	RR BOA VISTA	445	2.998	103.563	20
	MS BONITO	2	17	370	0
	GO CALDAS NOVAS	3	139	1.962	0
	AL CAMPO DOS PALMARES	1.346	42.777	689.228	0
	CE CARIRI	414	2.374	32.600	0
	PR CATARATAS	1.437	76.159	1.199.643	0
	SP CONGONHAS	4.017	268.790	2.798.086	1.109
	AM EDUARDO GOMES	1.542	43.253	1.100.621	1.284
	FN FERNANDO DE NORONHA	212	3.274	49.505	0
	ES GOIABEIRAS	4.158	369.247	4.022.957	21.889
	SC HERCILIO LUZ	1.349	81.688	1.200.466	2.247
	PA HOTEL TRANSAMERICA	3	121	1.783	0
	PA ILHEUS	455	11.003	234.240	0
	PR INT. AFONSO PENA	3.940	242.346	3.186.984	4.202
	MS INT. CAMPO GRANDE	1	0	20.951	0
	DF INT. DE BRASILIA	5.401	581.739	11.446.681	1.156
	SP INT. DE SAO PAULO	5.932	425.368	11.004.519	4.006.154
	BA INT. DOIS DE JULHO	4.786	448.259	7.529.941	1.832.062
	PE INT. GUARARAPES	4.365	265.345	4.262.818	3.287
	RS INT. SALGADO FILHO	5.578	297.887	4.386.793	6.417
	MG INT. TANCREDO NEVES	4.148	362.937	4.930.374	5.422.342
	PA INT. VAL DE CAES	1.714	68.658	2.694.927	1.608
	SC JOINVILLE	31	2.210	34.679	0
	RJ MACAE	13	140	1.269	0
	AP MACAPA	234	566	28.083	0
	MA MARECHAL CUNHA MACHADO	567	15.068	341.273	0
	MT MARECHAL RONDON	299	6.537	127.617	0
	PR MARINGA	390	1.627	18.588	0
	MG MONTE CLAROS	1	0	19.825	0
	SC NAVEGANTES	233	2.377	29.487	0
	MG PAMPULHA	270	21.628	169.390	0
	PE PETROLINA	253	880	32.674	20
	CE PINHO MARTINS	2.913	162.371	3.730.078	7.237
	BA PORTO SEGURO	197	11.700	137.730	0
	RO PORTO VELHO	480	4.747	125.108	0
	PB PRES CASTRO PINTO	1.039	74.481	1.309.244	2.210
	GO SANTA GENOVEVA	282	28.801	431.881	0
	SE SANTA MARIA	825	56.406	788.844	0
	RJ SANTOS DUMONT	16	0	6	0
	MG SAO JOAO DEL REI	25	644	7.363	0
	SP SAO JOSE DOS CAMPOS	37	1.099	6.581	0
	PI TERESINA	115	541	376.066	0
	SP VIRACOPOS	1.586	131.495	1.138.093	2

## 3.2 – TRÁFEGO DOMÉSTICO

## a – TRÁFEGO POR ORIGEM E DESTINO

ORIGEM	DESTINO	LIGAÇÕES	PAX	CARGA (KG)	CORREIO
BA INT. DOIS DE JULHO	RN AUGUSTO SEVERO	899	46.262	809.512	3
	BA BARREIRAS	275	2.936	32.169	0
	BA BOM JESUS DA LAPA	162	1.037	10.028	0
	AL CAMPO DOS PALMARES	1.611	102.174	1.686.535	1.167
	CE CARIRI	117	300	5.153	0
	PR CATARATAS	394	6.956	118.265	0
	SP CONGONHAS	3.958	186.969	2.827.085	50
	AM EDUARDO GOMES	1.625	3.414	133.281	108
	ES GOIABEIRAS	417	21.487	304.355	5.097
	BA GUANAMBI	23	95	996	0
	SC HERCILIO LUZ	58	490	7.734	0
	BA HOTEL TRANSAMERICA	69	691	11.730	0
	BA ILHEUS	1.165	78.390	1.271.758	0
	PR INT. AFONSO PENA	614	7.937	122.962	0
	DF INT. DE BRASILIA	2.376	209.767	4.340.851	3.995
	SP INT. DE SAO PAULO	7.812	631.976	12.118.724	822.832
	RJ INT. DO RIO DE JANEIRO	5.096	435.620	6.465.806	803.363
	PE INT. GUARARAPES	3.510	217.836	3.282.439	2.790
	RS INT. SALGADO FILHO	1.678	25.467	455.132	2
	MG INT. TANCREDO NEVES	2.038	142.347	2.019.028	3.992
	PA INT. VAL DE CAES	1.432	8.762	245.878	5.380
	SC JOINVILLE	30	557	9.197	0
	SP LEITE LOPES	240	1.436	23.248	0
	PR LONDRINA	273	923	16.086	0
	MA MARECHAL CUNHA MACHADO	1.252	9.009	433.310	22
	MT MARECHAL RONDON	777	5.684	95.733	24
	MG MONIES CLAROS	194	2.979	50.844	0
	SC NAVEGANTES	235	541	8.542	0
	MG PAMPULHA	27	0	1.565	0
	BA PAULO AFONSO	26	1.421	19.948	0
	PE PETROLINA	381	9.624	118.649	0
	CE PINTO MARTINS	3.525	132.887	2.546.964	929.846
	BA PORTO SEGURO	804	66.458	877.797	0
	PE PRES CASTRO PINTO	26	2.184	38.685	0
	GO SANTA GENOVEVA	11	1.994	32.746	0
	SE SANTA MARIA	1.559	102.102	1.644.569	1.801
	PA SANTIAREM	1.005	976	28.153	0
	RJ SANTOS DUMONT	1	0	0	0
	PI TERESINA	248	0	101.988	0
	SP VIRACOPOS	544	8.681	314.856	0
	BA VITORIA DA CONQUISTA	421	10.339	165.016	0
PE INT. GUARARAPES	RN AUGUSTO SEVERO	1.458	83.382	1.267.788	753.717
	AL CAMPO DOS PALMARES	416	17.716	219.638	0
	CE CARIRI	4	215	3.197	0
	PR CATARATAS	280	1.010	20.223	0
	SP CONGONHAS	2.409	79.417	1.811.333	184
	AM EDUARDO GOMES	2.168	8.513	959.226	103
	EN FERNANDO DE NORONHA	613	37.423	1.071.924	0
	PR INT. AFONSO PENA	410	5.957	99.956	0
	MS INT. CAMPO GRANDE	31	35	774	0
	DF INT. DE BRASILIA	2.309	178.390	2.939.045	924
	SP INT. DE SAO PAULO	5.794	409.537	10.411.705	2.527

## 3.2 – TRÁFEGO DOMÉSTICO

## a – TRÁFEGO POR ORIGEM E DESTINO

ORIGEM	DESTINO	LIGACOES	PAX	CARGA (KG)	CORREIO
PE INT. GUARARAPES	RJ INT. DO RIO DE JANEIRO	4.198	268.439	4.817.636	2.643
	BA INT. DOIS DE JULHO	3.439	224.148	3.395.136	1.198
	RS INT. SALGADO FILHO	1.445	21.453	406.373	491
	MG INT. TANCREDO NEVES	1.382	49.449	983.958	1.457
	PA INT. VAL DE CAES	1.858	22.481	823.488	1.731
	PB JOAO SUASSUNA	331	14.511	244.690	0
	SC JOINVILLE	31	1.118	18.004	0
	SP LEITE LOPES	63	2.828	49.071	0
	MA MARECHAL CUNHA MACHADO	1.343	27.173	847.631	2.241
	PE PETROLINA	674	55.133	758.471	0
	CE PINTO MARTINS	3.033	190.497	3.456.906	14.054
	BA PORTO SEGURO	1	141	2.721	0
	PB PRES CASTRO PINTO	1.237	65.158	1.318.630	19
	GO SANTA GENOVEVA	367	1.893	43.461	49
	SE SANTA MARIA	449	29.209	412.315	16
	PA SANTIAREM	1.187	2.362	80.693	0
	SP SAO JOSE DO RIO PRETO	81	1.330	23.921	0
	SP VIRACOPOS	284	1.692	231.393	0
RS INT. SALGADO FILHO	RN AUGUSTO SEVERO	15	1.018	13.582	0
	GO CALDAS NOVAS	4	323	4.424	0
	RS CAMPO DOS BUGRES	106	148	704	0
	AL CAMPO DOS PALMARES	69	3.099	31.738	0
	SC CHAPECO	45	375	3.982	0
	SP CONGONHAS	6.828	521.942	7.010.483	1.545
	SC CRICIUMA	38	59	316	0
	RS ERECHIM	258	1.316	8.876	0
	ES GOIABEIRAS	4	50	977	41
	SC HERCILIO LUZ	2.863	154.131	2.138.502	209
	RS HORIZONTINA	67	249	2.811	0
	BA HOTEL TRANSAMERICA	5	41	796	0
	MA IMPERATRIZ	335	458	8.414	0
	PR INT. AFONSO PENA	3.545	213.296	2.319.352	96
	MS INT. CAMPO GRANDE	68	1.555	22.261	0
	DF INT. DE BRASILIA	2.179	146.009	2.844.045	384
	SP INT. DE SAO PAULO	5.526	440.414	15.273.422	774.779
	RJ INT. DO RIO DE JANEIRO	5.343	303.812	4.791.135	426
	BA INT. DOIS DE JULHO	1.632	28.059	762.732	0
	PE INT. GUARARAPES	1.218	18.699	500.923	12.528
	MG INT. TANCREDO NEVES	598	11.201	207.877	0
	PA INT. VAL DE CAES	439	2.767	69.648	133
	RO JI-PARANA	70	264	4.393	0
	SC JOACABA	59	136	1.313	0
	RS LAURO KURTZ	210	727	5.750	0
	PR LONDRINA	329	5.253	71.659	0
	AP MACAPA	87	92	1.652	0
	MA MARECHAL CUNHA MACHADO	734	1.012	26.202	333
	MT MARECHAL RONDON	69	1.369	22.659	0
	SC NAVEGANTES	129	571	3.441	0
	RS PELOTAS	560	1.328	9.899	0
	CE PINTO MARTINS	109	2.147	81.856	485
	BA PORTO SEGURO	80	7.870	94.873	0
	RO PORTO VELHO	1	6	69	0

## 3.2 – TRÁFEGO DOMÉSTICO

## a – TRÁFEGO POR ORIGEM E DESTINO

ORIGEM	DESTINO	LIGAÇÕES	PAX	CARGA (KG)	CORREIO
RS INT. SALGADO FILHO	RS RIO GRANDE	460	3.360	23.541	0
	RS RUBEM BERTA	301	1.502	12.083	0
	SE SANTA MARIA	34	134	2.632	0
	RS SANTA MARIA - RS	627	3.025	23.251	0
	RS SANTA ROSA	269	1.419	11.689	0
	RS SANTANA DO LIVRAMENTO	62	205	1.696	0
	RS SANTO ANGELO	298	1.520	12.903	0
	PI TERESINA	46	116	1.978	0
	SP VIRACOPOS	974	39.615	944.938	103
MG INT. TANCREDO NEVES	SP ARACATUBA	2	40	312	0
	MG ARAXA	5	80	1.280	0
	RN AUGUSTO SEVERO	357	8.764	164.702	200
	SP BAURU	2	12	153	0
	AL CAMPO DOS PALMARES	326	10.863	172.469	0
	SP CONGONHAS	5.871	486.395	4.694.632	7.985
	ES GOIABEIRAS	1.739	135.707	1.672.081	2.105.386
	PA ILHEUS	408	20.989	262.848	0
	PR INT. AFONSO PENA	700	16.066	208.612	803
	MS INT. CAMPO GRANDE	3	199	4.958	0
	DF INT. DE BRASÍLIA	2.110	299.161	4.353.410	20.266
	SP INT. DE SÃO PAULO	3.176	271.246	4.824.442	1.263
	RJ INT. DO RIO DE JANEIRO	4.337	351.900	5.673.548	7.083.320
	BA INT. DOIS DE JULHO	2.070	143.922	2.435.591	2.013
	PE INT. GUARARAPES	1.543	52.076	1.184.599	929
	RS INT. SALGADO FILHO	575	9.561	177.758	2.501
	PA INT. VAL DE CAES	15	22	2.035	0
	SP LEITE LOPES	30	2.896	40.187	221
	MA MARECHAL CUNHA MACHADO	6	72	782	0
	MG MONTESI CLAROS	294	6.482	91.326	0
	AM PARINTINS	1	4	26.924	0
	CE PINTO MARTINS	988	19.768	468.710	433
	BA PORTO SEGURO	1.008	78.910	918.524	0
	PB PRES CASTRO PINTO	327	5.605	109.417	0
	SE SANTA MARIA	4	323	3.870	0
	PI TERESINA	42	774	38.161	139
	MG UBERABA	81	3.427	42.360	0
	MG UBERLÂNDIA	276	17.978	192.637	0
	MG USIMINAS	298	5.800	72.786	0
	SP VIRACOPOS	1.313	84.588	910.065	521
	BA VITÓRIA DA CONQUISTA	92	1.412	36.826	0
PA INT. VAL DE CAES	PA ALTAMIRA	692	12.299	220.679	0
	PA BREVES	94	793	8.214	0
	PA CARAJAS	208	100	16.083	0
	PR CATARATAS	242	313	5.323	0
	PA CONCEIÇÃO DO ARAGUAIA	214	332	7.321	0
	SP CONGONHAS	1.375	37.688	876.859	3.285
	AC CRUZEIRO DO SUL	213	95	1.969	0
	AM EDUARDO GOMES	3.272	108.051	2.105.975	1.218
	PA EMBAUBA	1	8	0	0
	PA FAZENDA SOCCO	7	28	85	0
	SC HERCÍLIO LUZ	357	2.505	44.280	0

## 3.2 – TRÁFEGO DOMÉSTICO

## a – TRÁFEGO POR ORIGEM E DESTINO

ORIGEM	DESTINO	LIGAÇÕES	PAX	CARGA (KG)	CORREIO
PA INT. VAL DE CAES	DF INT. DE BRASÍLIA	2.856	168.068	4.308.112	1.963
	SP INT. DE SÃO PAULO	816	36.540	793.419	2.296
	RJ INT. DO RIO DE JANEIRO	1.691	71.801	1.577.880	3.359
	BA INT. DOIS DE JULHO	1.690	8.209	168.599	26
	PE INT. GUARARAPES	1.941	21.655	351.139	49
	RS INT. SALGADO FILHO	413	2.731	48.950	23
	MG INT. TANCREDO NEVES	17	0	20.986	36
	PA ITAITUBA	588	7.333	123.465	0
	AP MACAPÁ	2.006	210.284	3.941.148	76.561
	PA MARABÁ	990	34.761	531.281	0
	MA MARECHAL CUNHA MACHADO	1.361	47.572	674.786	1.467
	PA MONTE ALEGRE	113	512	8.588	0
	PA MONTE DOURADO	390	7.600	131.815	0
	AP OIAPOQUE	13	208	2.899	0
	PA ORIXIMINA	102	889	14.847	0
	PA OURILÂNDIA DO NORTE	201	455	12.919	0
	AM PARINTINS	383	3.091	42.653	0
	CE PINÓ MARTINS	2.524	88.802	1.269.722	718
	PA PORTO DE MOZ	102	453	7.606	0
	RO PORTO VELHO	215	2.265	36.981	0
	AC PRESIDENTE MEDICE	308	1.619	28.599	0
	PA REDENÇÃO	222	794	31.125	0
	PA SALINÓPOLIS	1	9	45	0
	GO SANTA GENOVEVA	179	1.385	22.275	0
	PA SANTANA DO ARAGUAIA	214	72	4.353	0
	PA SANTIAREM	2.126	89.284	2.005.212	53.942
	PA SÃO FELIX DO XINGU	193	141	5.923	0
	PA SOURE	1	9	0	0
	PI TERESINA	53	519	7.461	0
	PA TROMBETAS	22	751	12.043	0
	PA TUCURUI	65	2.048	23.254	0
	PA ULIANÓPOLIS	1	9	0	0
PA ITAITUBA	PA ALTAMIRA	366	386	5.651	0
	RR BOA VISTA	4	3	102	0
	AM EDUARDO GOMES	366	2.963	43.639	0
	PA INT. VAL DE CAES	626	4.800	64.582	0
	AP MACAPÁ	21	136	1.725	0
	PA MONTE DOURADO	70	156	2.814	0
	PA ORIXIMINA	38	171	2.478	0
	AM PARINTINS	362	379	5.245	13
MG ITAITUBA	PA SANTIAREM	631	8.427	98.717	0
	MG PAMPULHA	2	84	734	0
RJ JACAREPAGUA	RJ INT. DO RIO DE JANEIRO	4	42	0	0
	RJ SANTOS DUMONT	1	3	0	0
MG JAIBA	PA JOÃO DURVAL CARNEIRO	2	56	979	0
	MG PAMPULHA	3	153	1.108	0

## 3.2 – TRÁFEGO DOMÉSTICO

## a – TRÁFEGO POR ORIGEM E DESTINO

ORIGEM	DESTINO	LIGACOES	PAX	CARGA (KG)	CORREIO
RO JI-PARANA	SP CONGONHAS	124	830	13.757	0
	AM EDUARDO GOMES	4	6	73	0
	PR INT. AFONSO PENA	94	1.948	29.724	0
	MS INT. CAMPO GRANDE	105	859	12.381	0
	DF INT. DE BRASILIA	112	6.096	95.590	0
	SP INT. DE SAO PAULO	4	94	1.325	0
	RS INT. SALGADO FILHO	88	308	4.366	0
	MT MARECHAL RONDON	522	12.792	171.813	0
	RO PORTO VELHO	145	1.577	30.982	0
	SP SAO JOSE DO RIO PRETO	68	116	1.729	0
	RO VILHENA (NOVO CAMPO)	310	6.118	87.915	0
SC JOACABA	RS ERECHIM	60	54	438	0
	SC HERCILIO LUZ	61	256	1.657	0
	PR INT. AFONSO PENA	39	432	3.068	0
	RS INT. SALGADO FILHO	60	166	1.108	0
	SC LAJES	61	79	505	0
	RS LAURO KURTZ	60	26	214	0
BA JOAO DURVAL CARNEIRO	MG MONTE CLAROS	2	55	930	0
PB JOAO SUASSUNA	SP INT. DE SAO PAULO	276	11.596	266.161	0
	PE INT. GUARARAPES	247	15.354	333.351	0
SC JOINVILLE	SP CONGONHAS	1.577	95.144	1.087.125	42
	ES GOIABEIRAS	193	463	4.827	0
	PR INT. AFONSO PENA	48	2.078	27.740	0
	SP INT. DE SAO PAULO	196	13.073	147.393	0
	RS INT. SALGADO FILHO	2	21	725	0
	PR LONDRINA	4	307	3.472	0
	SC NAVEGANTES	1	41	375	0
AM LABREA	AM EDUARDO GOMES	103	1.709	37.639	0
	AM HUMAITA	96	571	11.558	0
	RO PORTO VELHO	96	2.383	36.334	0
SC LAJES	SC HERCILIO LUZ	66	147	1.020	0
	SC JOACABA	46	101	636	0
RS LAURO KURTZ	SP CONGONHAS	332	13.956	162.227	0
	RS ERECHIM	106	324	1.648	0
	SP INT. DE SAO PAULO	49	2.753	33.820	0
	RS INT. SALGADO FILHO	190	725	3.908	0
	SC JOACABA	33	54	451	0
SP LEITE LOPES	RN AUGUSTO SEVERO	36	2.488	32.384	0
	BA BARREIRAS	183	259	3.263	0
	AL CAMPO DOS PALMARES	9	510	6.843	0
	SP CONGONHAS	1.788	116.090	1.040.695	0
	SP FRANCA	187	626	6.565	0
	MS INT. CAMPO GRANDE	41	27	246	0
	DF INT. DE BRASILIA	339	6.326	71.543	0
	SP INT. DE SAO PAULO	760	17.183	231.674	0

## 3.2 – TRÁFEGO DOMÉSTICO

## a – TRÁFEGO POR ORIGEM E DESTINO

ORIGEM	DESTINO	LIGAÇÕES	PAX	CARGA (KG)	CORREIO
SP LEITE LOPES	BA INT. DOIS DE JULHO	224	1.911	25.638	0
	PE INT. GUARARAPES	57	652	21.718	0
	MT MARECHAL RONDON	212	301	4.226	0
	MG PAMFULHA	257	7.894	82.948	0
	CE PINTO MARTINS	26	1.635	20.934	0
	BA PORTO SEGURO	107	6.084	72.599	0
	GO SANTA GENOVEVA	210	1.391	19.051	0
	RJ SANTOS DUMONT	340	13.320	144.874	0
	SP SAO JOSE DO RIO PRETO	183	3.306	38.895	0
	MG UBERLANDIA	345	5.842	81.684	0
	SP VIRACOPOS	4	76	716	0
	BA VITORIA DA CONQUISTA	150	29	426	0
PR LONDRINA	RN AUGUSTO SEVERO	1	80	1.245	0
	PR CASCAVEL	1	38	252	0
	SP CONGONHAS	1.126	77.514	955.178	0
	SC HERCILIO LUZ	3	65	501	0
	PR INT. AFONSO PENA	1.670	88.532	990.326	25
	MS INT. CAMPO GRANDE	776	8.459	137.819	68
	DF INT. DE BRASILIA	85	1.600	22.808	0
	SP INT. DE SAO PAULO	880	45.555	990.846	0
	BA INT. DOIS DE JULHO	274	863	17.522	0
	RS INT. SALGADO FILHO	303	7.330	90.560	0
	MT MARECHAL RONDON	587	13.662	230.289	0
	PR MARINGA	179	5.155	57.561	0
	SC NAVEGANTES	3	138	781	0
	CE PINTO MARTINS	14	1.442	19.303	0
	BA PORTO SEGURO	13	1.199	15.198	0
	MT RONDONOPOLIS	72	1.722	31.020	0
	GO SANTA GENOVEVA	242	137	3.848	0
	SP VIRACOPOS	435	1.723	16.213	0
RJ MACAE	SP CONGONHAS	1	15	0	0
	ES GOIABEIRAS	360	2.073	11.907	0
	RJ INT. DO RIO DE JANEIRO	23	500	1.988	0
	RJ SANTOS DUMONT	1.381	12.953	54.419	0
	RJ UMBERTO MODIANO	1	11	0	0
AP MACAPA	SP CONGONHAS	781	4.103	82.349	20
	DF INT. DE BRASILIA	1.548	30.015	526.481	27
	SP INT. DE SAO PAULO	188	1.651	30.632	0
	RJ INT. DO RIO DE JANEIRO	233	930	14.309	0
	RS INT. SALGADO FILHO	56	10	390	0
	PA INT. VAL DE CAES	1.882	211.517	2.524.200	216
	PA ITAITUBA	9	6	91	0
	PA MONTE DOURADO	11	96	1.082	0
MG MAJOR BRIG. TROMPOWSKY	PA SANTIAREM	9	13	194	0
	MG DIVINOPOLIS	169	103	763	0
	SP INT. DE SAO PAULO	199	805	6.858	0
AM MANICORE	MG PAMFULHA	239	673	4.162	0
	AM BORBA	108	46	512	171
	AM EDUARDO GOMES	165	991	11.093	1.337



## 3.2 – TRÁFEGO DOMÉSTICO

## a – TRÁFEGO POR ORIGEM E DESTINO

ORIGEM	DESTINO	LIGAÇÕES	PAX	CARGA (KG)	CORREIO
PA MARABÁ	MA BALSAS	210	135	1.861	0
	PA CARAJAS	223	78	6.979	0
	PA CONCEIÇÃO DO ARAGUAIA	215	38	973	0
	SP CONGONHAS	26	34	653	0
	MA IMPERATRIZ	210	455	5.065	0
	DF INT. DE BRASÍLIA	623	49.961	586.302	0
	PA INT. VAL DE CAES	1.079	40.246	464.177	0
	PA OURILÂNDIA DO NORTE	484	1.601	41.219	0
	PA REDENÇÃO	226	202	3.291	0
	GO SANTA GENOVEVA	178	1.080	15.451	0
	PA SANTANA DO ARAGUAIA	228	16	524	0
	PA SÃO FELIX DO XINGU	469	296	17.226	0
	PA TUCURUI	4	142	1.768	0
MA MARECHAL CUNHA MACHADO	SP CONGONHAS	540	13.678	298.307	11
	AM EDUARDO GOMES	1.507	9.501	542.863	94
	MA IMPERATRIZ	556	33.531	453.751	0
	DF INT. DE BRASÍLIA	2.241	143.737	2.803.202	7.370
	SP INT. DE SÃO PAULO	580	19.340	365.653	1.316
	RJ INT. DO RIO DE JANEIRO	444	12.452	206.816	153
	BA INT. DOIS DE JULHO	1.524	8.617	402.239	126
	PE INT. GUARARAPES	1.348	25.692	556.794	2.204
	RS INT. SALGADO FILHO	868	1.612	28.727	677
	MG INT. TANCREDO NEVES	1	18	260	0
	PA INT. VAL DE CAES	1.406	47.351	873.090	3.411
	CE PINTO MARTINS	2.135	104.102	1.615.932	2.574
	PB PRES CASTRO PINTO	2	141	1.755	0
	PA SANTAREM	1.107	3.709	163.585	0
	PI TERESINA	299	1.075	152.355	0
	SP VIRACOPOS	4	24	459	0
MT MARECHAL RONDON	MT ALTA FLORESTA	325	4.749	74.413	0
	SP ARACATUBA	117	184	2.362	0
	SP BAURU	138	149	1.893	0
	AL CAMPO DOS PALMARES	4	490	5.662	0
	CE CARIRI	65	74	853	0
	SP CONGONHAS	1.528	111.100	1.532.992	5.496
	PR INT. AFONSO PENA	156	5.210	71.630	0
	MS INT. CAMPO GRANDE	1.015	38.372	544.481	1.641
	DF INT. DE BRASÍLIA	1.973	163.434	2.313.663	920.483
	SP INT. DE SÃO PAULO	2.019	129.776	1.800.371	13.800
	RJ INT. DO RIO DE JANEIRO	359	7.127	107.422	0
	BA INT. DOIS DE JULHO	667	5.204	76.495	37
	RS INT. SALGADO FILHO	94	1.407	19.780	0
	RO JI-PARANA	357	8.474	141.903	0
	SP LEITE LOPES	251	3.377	46.367	0
	PR LONDRINA	445	15.925	213.697	218
	PR MARINGÁ	266	2.686	35.887	0
	PE PETROLINA	33	32	568	0
	CE PINTO MARTINS	7	657	7.751	0
	BA PORTO SEGURO	2	196	2.439	0
	RO PORTO VELHO	339	7.812	145.696	2.008.319
	AC PRESIDENTE MEDICE	22	0	0	220.803
	SP PRESIDENTE PRUDENTE	7	758	10.672	0

## 3.2 – TRÁFEGO DOMÉSTICO

## a – TRÁFEGO POR ORIGEM E DESTINO

ORIGEM	DESTINO	LIGAÇÕES	PAX	CARGA (KG)	CORREIO
MT MARECHAL RONDON	MT RONDONÓPOLIS	691	9.877	124.038	0
	GO SANTA GENOVEVA	202	2.538	27.587	0
	SP SÃO JOSÉ DO RIO PRETO	621	32.658	441.348	0
	MT SINOP	321	7.705	111.024	0
	MG UBERLÂNDIA	202	839	10.100	0
	RO VILHENA (NOVO CAMPO)	542	12.457	233.383	0
	SP VIRACOPOS	5	851	12.949	10
SP MARILIA	SP BAURU	53	293	2.018	0
	SP CONGONHAS	1.181	15.343	136.047	0
	SP PRESIDENTE PRUDENTE	892	5.359	53.330	0
	SP VIRACOPOS	18	291	1.806	0
PR MARINGÁ	PR CASCAVEL	204	1.791	19.907	0
	SP CONGONHAS	709	31.956	441.721	0
	ES GOIABEIRAS	277	250	8.386	0
	PR INT. AFONSO PENA	1.187	76.726	902.729	0
	MS INT. CAMPO GRANDE	193	4.646	59.362	0
	SP INT. DE SÃO PAULO	158	6.750	109.851	0
	RJ INT. DO RIO DE JANEIRO	248	999	25.282	0
	RS INT. SALGADO FILHO	45	95	1.704	0
	PR LONDRINA	340	7.148	75.021	0
	MT MARECHAL RONDON	291	3.546	68.860	0
	BA PORTO SEGURO	9	496	6.155	0
	MT RONDONÓPOLIS	242	4.372	66.054	0
	SP VIRACOPOS	425	5.127	62.637	0
AM MAUES	AM EDUARDO GOMES	129	1.783	20.417	2.152
GO MINACU	TO GURUPI	67	14	362	0
	DF INT. DE BRASÍLIA	264	579	5.122	0
	GO SANTA GENOVEVA	242	138	996	3
PA MONTE ALEGRE	PA BREVES	30	76	1.225	0
	PA INT. VAL DE CAES	155	884	11.694	0
	PA PORTO DE MOZ	9	7	53	0
	PA SANTIAREM	50	224	2.295	0
PA MONTE DOURADO	PA ALTAMIRA	10	100	1.393	0
	PA INT. VAL DE CAES	403	7.257	94.536	0
	PA ITAITUBA	1	4	48	0
	AP MACAPÁ	10	37	415	0
	PA ORIXIMINA	7	35	633	0
	PA SANTIAREM	68	534	4.492	0
MG MONTES CLAROS	SP CONGONHAS	185	2.032	25.391	0
	SP INT. DE SÃO PAULO	1	18	216	0
	BA INT. DOIS DE JULHO	209	1.899	25.870	0
	MG INT. TANCREDO NEVES	260	7.430	87.115	0
	MG PAMPULHA	763	25.845	249.424	5.622
	CE PINTO MARTINS	1	52	0	0
	BA VITÓRIA DA CONQUISTA	180	501	7.451	0
AM MOURA	AM FLORES	2	0	0	800

3.2 - TRÁFEGO DOMÉSTICO  
a - TRÁFEGO POR ORIGEM E DESTINO

ORIGEM	DESTINO	LIGAÇÕES	PAX	CARGA (KG)	CORREIO
BA MUCURI	SP CONGONHAS	160	1.518	20.256	0
	MG FRANCISCO DE ASSIS	121	486	8.175	0
	RJ INT. DO RIO DE JANEIRO	13	39	1.022	0
	RJ SANTOS DUMONT	1	20	100	0
	SP VIRACOPOS	14	6	62	0
SC NAVEGANTES	RS CAMPO DOS BUGRES	93	361	2.945	0
	AL CAMPO DOS PALMARES	191	136	2.148	0
	PR CATARATAS	1	123	354	0
	SP CONGONHAS	1.701	159.065	2.104.635	60
	SP FRANCA	1	64	305	0
	SC HERCILIO LUZ	63	1.548	20.173	0
	PR INT. AFONSO PENA	93	101	671	0
	SP INT. DE SAO PAULO	357	28.526	402.093	108
	RJ INT. DO RIO DE JANEIRO	224	3.046	43.305	0
	BA INT. DOIS DE JULHO	191	621	9.713	0
	RS INT. SALGADO FILHO	127	503	2.851	0
	SC JOINVILLE	29	2.763	40.716	0
	PR LONDRINA	1	89	237	0
	BA PORTO SEGURO	2	102	1.605	0
	SP VIRACOPOS	20	1.955	19.122	0
AM NOVA OLINDA DO NORTE	AM EDUARDO GOMES	7	50	640	0
AM NOVO CAMPO	AM EDUARDO GOMES	1	6	0	0
AP OIAPOQUE	PA INT. VAL DE CAES	13	226	3.142	0
PA ORIXIMINA	PA ALTAMIRA	5	32	460	0
	AM EDUARDO GOMES	13	23	308	0
	PA INT. VAL DE CAES	140	719	9.183	0
	PA ITAITUBA	84	204	2.960	0
	AP MACAPA	20	86	1.181	0
	PA MONTE DOURADO	21	79	1.561	0
	PA SANTIAREM	69	488	3.140	0
PA OURILÂNDIA DO NORTE	PA CARAJAS	204	133	1.308	0
	PA INT. VAL DE CAES	239	484	6.598	0
	PA MARABA	449	1.342	16.379	0
	PA OURILÂNDIA DO NORTE	20	16	100	0
	PA SAO FELIX DO XINGU	396	251	2.033	0
TO PALMAS	GO ARAGUAINA	25	94	1.068	0
	MA BALSAS	19	29	555	0
	SP CONGONHAS	156	1.239	37.583	0
	SC HERCILIO LUZ	21	26	349	0
	PR INT. AFONSO PENA	21	34	662	0
	DF INT. DE BRASILIA	719	81.011	1.092.533	7.638
	SP INT. DE SAO PAULO	114	2.657	47.781	0
	MG INT. TANCREDO NEVES	50	11	91	0
	GO SANTA GENOVEVA	402	15.217	184.473	79

## 3.2 – TRÁFEGO DOMÉSTICO

## a – TRÁFEGO POR ORIGEM E DESTINO

ORIGEM	DESTINO	LIGACOES	PAX	CARGA (KG)	CORREIO
MG PAMPULHA	MG ARAXA	132	4.116	33.424	5.469
	RJ CABO FRIO	17	587	6.907	0
	SP CONGONHAS	926	102.445	764.603	0
	MG DIVINOPOLIS	174	60	302	0
	MG FRANCISCO DE ASSIS	58	380	2.656	0
	GO GENERAL LEITE DE CASTRO	21	784	7.485	0
	ES GOIABEIRAS	119	2.258	21.610	0
	MG GOVERNADOR VALADARES	760	26.817	217.909	0
	DF INT. DE BRASILIA	158	18.358	192.489	0
	SP INT. DE SAO PAULO	369	4.845	46.056	0
	RJ INT. DO RIO DE JANEIRO	293	24.021	155.635	0
	BA INT. DOIS DE JULHO	30	156	2.146	0
	PE INT. GUARARAPES	30	16	266	0
	MG ITUITUBA	2	84	734	0
	MG JAIBA	3	94	607	0
	SP LEITE LOPES	209	6.828	54.673	0
	MG MAJOR BRIG. TROMPOWSKY	186	654	4.579	0
	MG MONTE CLAROS	831	28.491	409.631	207.100
	MG PATOS DE MINAS	84	3.011	26.052	0
	MG POÇOS DE CALDAS	2	75	610	0
	MG POUSO ALEGRE	1	39	0	0
	MA PRESIDENTE DUTRA	83	1.797	19.414	0
	GO SANTA GENOVEVA	60	2.421	22.894	0
	RJ SANTOS DUMONT	133	2.170	20.410	0
	MG SAO JOAO DEL REI	148	2.298	45.511	0
	SP SAO JOSE DOS CAMPOS	49	145	739	0
	MG UBERABA	338	11.637	88.392	0
	MG UBERLANDIA	850	23.048	206.196	0
	RJ UMBERTO MODIANO	29	963	9.270	0
	MG USIMINAS	878	25.471	190.652	16.176
	SP VIRACOPOS	201	7.609	48.746	0
AM PARINTINS	PA ALTAMIRA	269	28	601	0
	AM EDUARDO GOMES	762	20.584	252.439	746
	PA INT. VAL DE CAES	400	410	6.956	0
	PA ITAITUBA	361	332	6.807	42
	AM MAUES	2	5	10	0
	PA SANTIAREM	387	601	9.606	0
	PA TROMBETAS	8	147	2.112	0
MG PATOS DE MINAS	GO GENERAL LEITE DE CASTRO	60	1.734	16.447	0
	MG PAMPULHA	242	8.942	73.043	0
	GO SANTA GENOVEVA	67	1.977	17.964	0
	MG UBERLANDIA	95	2.515	19.696	0
BA PAULO AFONSO	BA INT. DOIS DE JULHO	23	1.721	26.476	0
RS PELOTAS	RS INT. SALGADO FILHO	400	4.116	25.649	0
	RS RIO GRANDE	104	195	1.504	0
PE PETROLINA	SP CONGONHAS	11	305	5.046	0
	DF INT. DE BRASILIA	91	2.046	29.139	0
	SP INT. DE SAO PAULO	582	10.399	178.331	0

## 3.2 – TRÁFEGO DOMÉSTICO

## a – TRÁFEGO POR ORIGEM E DESTINO

ORIGEM	DESTINO	LIGAÇÕES	PAX	CARGA (KG)	CORREIO
PE PETROLINA	RJ INT. DO RIO DE JANEIRO	213	1.970	19.455	0
	BA INT. DOIS DE JULHO	357	10.320	120.236	0
	PE INT. GUARARAPES	658	52.601	548.051	0
	MT MARECHAL RONDON	24	28	553	0
CE PINTO MARTINS	RN AUGUSTO SEVERO	790	59.978	965.153	1.909
	RR BOA VISTA	1	0	316	0
	AL CAMPO DOS PALMARES	31	329	5.064	0
	CE CARIRI	521	35.523	385.446	0
	AC CRUZEIRO DO SUL	215	45	3.518	0
	AM EDUARDO GOMES	2.769	54.459	2.784.800	8.149
	SP FRANCISCO PEREIRA LOPES	2	0	40	0
	ES GOIABEIRAS	369	3.350	117.217	53
	PR INT. AFONSO PENA	457	442	27.621	0
	MS INT. CAMPO GRANDE	11	895	15.129	0
	DF INT. DE BRASÍLIA	2.332	188.298	3.713.658	3.558
	SP INT. DE SÃO PAULO	5.518	346.629	11.711.897	299.636
	RJ INT. DO RIO DE JANEIRO	3.201	167.270	3.752.348	319.933
	BA INT. DOIS DE JULHO	3.327	137.771	3.137.879	833.823
	PE INT. GUARARAPES	2.847	183.009	3.083.051	10.613
	RS INT. SALGADO FILHO	115	2.221	56.573	56
	MG INT. TANCREDO NEVES	843	19.311	364.882	23
	PA INT. VAL DE CAES	2.571	90.263	2.196.575	11.476
	SP LEITE LOPES	24	2.024	33.892	0
	PR LONDRINA	9	1.169	20.415	0
	MA MARECHAL CUNHA MACHADO	2.176	95.471	1.726.140	9.072
	MT MARECHAL RONDON	9	751	12.738	0
	PR MARINGÁ	4	55	837	0
	BA PORTO SEGURO	14	116	1.881	0
	RO PORTO VELHO	186	407	18.004	0
	AC PRESIDENTE MEDICE	248	240	20.484	0
	GO SANTA GENOVEVA	10	571	9.109	0
	SE SANTA MARIA	70	642	15.047	0
	PA SANTIAREM	1.302	5.219	152.405	0
	SP SÃO JOSÉ DO RIO PRETO	12	1.451	24.554	0
	PI TERESINA	1.343	94.908	2.075.939	24.175
	MG UBERLÂNDIA	36	4.789	110.329	0
	SP VIRACOPOS	488	3.587	117.976	0
MG POÇOS DE CALDAS	MG PAMPULHA	2	75	610	0
PA PORTO DE MOZ	PA BREVES	24	264	1.188	0
	PA INT. VAL DE CAES	110	427	4.374	0
	PA MONTE ALEGRE	98	623	9.026	0
	PA SANTIAREM	25	78	475	0
BA PORTO SEGURO	SP BAURU	8	197	2.515	0
	AL CAMPO DOS PALMARES	41	520	7.858	0
	CE CARIRI	22	7	80	0
	SP COGONHAS	601	48.880	744.057	0
	ES GOIABEIRAS	26	1.180	16.649	0
	SC HERCÍLIO LUZ	27	1.649	25.439	0
	BA HOTEL TRANSAMÉRICA	1	85	1.169	0
	BA ILHEUS	52	1.835	23.190	0

## 3.2 – TRÁFEGO DOMÉSTICO

## a – TRÁFEGO POR ORIGEM E DESTINO

ORIGEM	DESTINO	LIGAÇÕES	PAX	CARGA (KG)	CORREIO
BA PORTO SEGURO	PR INT. AFONSO PENA	135	1.111	14.824	0
	MS INT. CAMPO GRANDE	6	621	8.543	0
	DF INT. DE BRASÍLIA	89	9.785	119.347	0
	SP INT. DE SÃO PAULO	1.480	103.873	1.431.236	0
	RJ INT. DO RIO DE JANEIRO	185	13.199	176.220	0
	BA INT. DOIS DE JULHO	852	71.497	940.331	0
	PE INT. GUARARAPES	1	141	2.305	0
	RS INT. SALGADO FILHO	72	7.546	104.749	0
	MG INT. TANCREDO NEVES	922	75.985	929.221	0
	SP LEITE LOPES	137	5.943	78.730	0
	PR LONDRINA	12	1.249	17.583	0
	MT MARECHAL RONDON	2	109	1.459	0
	PR MARINGÁ	7	424	5.577	0
	CE PINHO MARTINS	22	107	1.511	0
	GO SANTA GENOVEVA	35	2.708	32.672	0
	SP SÃO JOSÉ DO RIO PRETO	70	4.496	62.104	0
	MG UBERLÂNDIA	33	2.013	26.955	0
	SP VIRACOPOS	47	2.579	33.760	0
RO PORTO VELHO	CE CARIRI	45	50	441	0
	SP CONGONHAS	144	1.360	20.700	8
	AC CRUZEIRO DO SUL	449	2.172	130.234	0
	AM EDUARDO GOMES	595	40.755	621.042	0
	AM HUMAITÁ	17	12	738	0
	PR INT. AFONSO PENA	6	30	564	0
	DF INT. DE BRASÍLIA	1.055	92.260	1.415.200	102.861
	SP INT. DE SÃO PAULO	159	2.878	160.301	139.743
	RJ INT. DO RIO DE JANEIRO	618	7.110	98.429	1
	PA INT. VAL DE CAES	211	2.947	49.393	0
	RO JI-PARANA	216	1.398	32.971	0
	AM IABREA	95	2.442	47.936	0
	MT MARECHAL RONDON	359	8.010	350.232	678.612
	CE PINHO MARTINS	273	442	7.587	0
	AC PRESIDENTE MEDICE	749	25.640	347.616	0
	SP SÃO JOSÉ DO RIO PRETO	63	147	1.971	0
	AM URUCU	2	77	485	0
MG POUSO ALEGRE	MG PAMPULHA	1	42	0	0
RR POUSO DA ÁGUA	RR CARACARAÍ	1	0	0	500
PB PRES CASTRO PINTO	RN AUGUSTO SEVERO	5	276	3.993	0
	SP CONGONHAS	643	25.986	472.664	0
	SC HERCÍLIO LUZ	273	603	13.160	0
	DF INT. DE BRASÍLIA	291	29.255	475.818	0
	SP INT. DE SÃO PAULO	952	39.316	701.591	0
	RJ INT. DO RIO DE JANEIRO	1.000	68.237	1.209.105	0
	BA INT. DOIS DE JULHO	24	1.636	24.578	0
	PE INT. GUARARAPES	887	65.605	1.092.961	696
	MG INT. TANCREDO NEVES	341	6.839	113.446	0
	PB JOÃO SUASSUNA	2	0	1.700	0
	CE PINHO MARTINS	3	86	1.205	0
	GO SANTA GENOVEVA	70	572	9.848	0
	SP VIRACOPOS	4	95	1.677	0

3.2 - TRÁFEGO DOMÉSTICO  
a - TRÁFEGO POR ORIGEM E DESTINO

ORIGEM	DESTINO	LIGAÇÕES	PAX	CARGA (KG)	CORREIO
MA PRESIDENTE DUTRA	MG MONTE CLAROS	2	53	540	0
	MG PAMULHA	86	1.959	18.855	0
AC PRESIDENTE MEDICE	SP CONGONHAS	1	16	296	0
	AC CRUZEIRO DO SUL	424	27.915	1.237.862	0
	AM EDUARDO GOMES	656	17.124	290.336	0
	AM EIRUNEPE	5	32	395	0
	DF INT. DE BRASÍLIA	821	62.509	1.052.745	53.973
	SP INT. DE SÃO PAULO	337	3.305	58.158	0
	PA INT. VAL DE CAES	246	1.411	28.324	0
	CE PINHO MARTINS	307	506	8.714	0
	RO PORTO VELHO	651	27.373	389.942	0
	GO SANTA GENOVEVA	269	3.183	43.355	0
SP PRESIDENTE PRUDENTE	SP ARACATUBA	3	25	259	0
	AL CAMPO DOS PALMARES	2	34	472	0
	SP CONGONHAS	1.359	18.048	150.885	0
	SP INT. DE SÃO PAULO	26	223	1.467	0
	MT MARECHAL RONDON	11	366	5.037	0
	SP MARILIA	441	3.781	32.077	0
	SP VIRACOPOS	144	909	5.384	0
PA REDENÇÃO	PA CONCEIÇÃO DO ARAGUAIA	175	27	623	0
	PA INT. VAL DE CAES	276	752	21.066	0
	PA MARABÁ	192	215	3.037	0
	PA SANTANA DO ARAGUAIA	204	40	298	0
RS RIO GRANDE	RS INT. SALGADO FILHO	157	1.460	8.659	0
	RS PELOTAS	395	3.022	18.427	0
MT RONDONÓPOLIS	SP ARACATUBA	180	441	4.559	0
	SP BAURU	267	1.939	19.572	0
	PR CASCAVEL	105	383	4.252	0
	MS INT. CAMPO GRANDE	254	2.492	27.565	0
	PR LONDRINA	51	1.178	14.007	0
	MT MARECHAL RONDON	482	6.113	90.265	0
	PR MARINGÁ	257	6.247	73.732	0
RS RUBEM BERTIA	RS INT. SALGADO FILHO	266	1.471	10.146	0
	RS SANTANA DO LIVRAMENTO	206	289	2.432	0
PA SALINÓPOLIS	PA INT. VAL DE CAES	1	8	40	0
GO SANTA GENOVEVA	GO ARAGUAIA	9	24	329	0
	RN AUGUSTO SEVERO	124	959	13.947	0
	AL CAMPO DOS PALMARES	6	100	1.322	0
	PR CATARATAS	1	78	924	0
	MT CONFRESA	233	35	893	0
	SP CONGONHAS	3.005	259.232	3.104.778	0
	AM EDUARDO GOMES	30	573	13.635	0
	SP FRANCA	23	62	715	0
	GO GENERAL LEITE DE CASTRO	78	1.587	16.781	0
	TO GURUPI	295	106	1.058	0

## 3.2 – TRÁFEGO DOMÉSTICO

## a – TRÁFEGO POR ORIGEM E DESTINO

ORIGEM	DESTINO	LIGACOES	PAX	CARGA (KG)	CORREIO
GO SANTA GENOVEVA	SC HERCILIO LUZ	150	174	2.534	0
	PR INT. AFONSO PENA	152	378	6.595	0
	MS INT. CAMPO GRANDE	305	13.929	195.710	6
	DF INT. DE BRASILIA	2.579	193.361	3.265.669	40
	SP INT. DE SAO PAULO	2.153	127.299	2.444.062	185
	RJ INT. DO RIO DE JANEIRO	320	26.516	312.242	0
	BA INT. DOIS DE JULHO	49	1.353	23.026	0
	PE INT. GUARARAPES	396	2.516	17.722	0
	PA INT. VAL DE CAES	210	929	16.023	0
	SP LEITE LOPES	207	1.386	14.410	0
	PR LONDRINA	33	86	903	0
	PA MARABA	92	859	21.795	0
	MT MARECHAL RONDON	205	2.352	25.705	0
	GO MINACU	186	117	799	0
	TO PALMAS	399	10.594	140.030	0
	CE PINIO MARTINS	7	433	5.176	0
	BA PORTO SEGURO	31	2.582	29.975	0
	PB PRES CASTRO PINTO	71	308	4.624	0
	AC PRESIDENTE MEDICE	269	2.546	52.934	0
	MT SAO FELIX DO ARAGUAIA	208	55	755	0
	SP SAO JOSE DO RIO PRETO	39	72	739	0
	PI TERESINA	383	175	37.550	0
	MG UBERLANDIA	286	2.522	26.123	0
	SP VIRACOPOS	37	1.841	33.524	0
SE SANTA MARIA	AL CAMPO DOS PALMARES	1.059	19.776	147.484	0
	PR CATARATAS	42	17	347	0
	SP CONGONHAS	332	14.811	249.247	0
	PR INT. AFONSO PENA	103	20	311	0
	DF INT. DE BRASILIA	1.165	37.391	501.437	0
	SP INT. DE SAO PAULO	1.579	64.055	935.380	0
	RJ INT. DO RIO DE JANEIRO	844	53.613	566.483	544
	BA INT. DOIS DE JULHO	1.501	103.981	1.141.714	157
	PE INT. GUARARAPES	537	25.000	305.516	0
	RS INT. SALGADO FILHO	84	55	857	0
	MG INT. TANCREDO NEVES	125	545	7.737	0
	CE PINIO MARTINS	115	395	4.806	0
RS SANTA MARIA – RS	PB PRES CASTRO PINTO	3	250	3.604	0
	RJ SANTOS DUMONT	3	63	629	0
	RS INT. SALGADO FILHO	485	2.928	19.195	0
	RS RUBEM BERTA	48	91	892	0
RS SANTA ROSA	RS SANTA ROSA	160	228	2.002	0
	RS SANTO ANGELO	163	62	447	0
	RS INT. SALGADO FILHO	210	801	5.762	0
RS SANTA ROSA	RS SANTA MARIA – RS	197	37	275	0
	RS SANTO ANGELO	171	497	4.106	0
PA SANTANA DO ARAGUAIA	PA CONCEICAO DO ARAGUAIA	206	97	731	0
	PA INT. VAL DE CAES	249	105	4.633	0
	PA MARABA	228	26	1.604	0
	PA REDENCAO	221	66	651	0



## 3.2 – TRÁFEGO DOMÉSTICO

## a – TRÁFEGO POR ORIGEM E DESTINO

ORIGEM	DESTINO	LIGAÇÕES	PAX	CARGA (KG)	CORREIO
RS SANTANA DO LIVRAMENTO	RS INT. SALGADO FILHO	183	511	3.312	0
PA SANTAREM	PA ALTAMIRA	477	7.905	122.727	0
	RR BOA VISTA	3	6	71	0
	PA BREVES	1	3	45	0
	AM EDUARDO GOMES	1.886	67.709	1.086.065	214
	PA INT. DOIS DE JULHO	1.251	987	30.323	0
	PE INT. GUARARAPES	1.161	2.224	71.209	0
	PA INT. VAL DE CAES	2.030	78.777	1.176.514	5.105
	PA ITAITUBA	594	7.184	95.877	63
	AP MACAPA	7	5	32	0
	MA MARECHAL CUNHA MACHADO	1.064	3.616	59.291	0
	PA MONTE ALEGRE	23	17	151	0
	PA MONTE DOURADO	109	684	9.560	0
	PA ORIXIMINA	22	63	947	0
	AM PARINTINS	373	1.660	27.546	0
	CE PINHO MARTINS	1.069	4.665	89.199	0
	PA PORTO DE MOZ	10	242	295	0
	PA SANTIAREM	1	0	273	0
	PA TROMBETAS	40	1.347	20.629	0
RS SANTO ANGELO	RS INT. SALGADO FILHO	413	1.966	13.750	0
	RS SANTA MARIA – RS	201	30	115	0
RJ SANTOS DUMONT	RJ ANGRA DOS REIS	8	92	441	0
	RJ BARTOLOMEU LISANDRO	213	2.113	17.042	0
	RJ CABO FRIO	10	139	2.363	0
	SP CONGONHAS	16.096	1.478.165	9.064.199	7.657
	MG FRANCISCO DE ASSIS	49	110	644	0
	SP INT. DE SAO PAULO	398	25.737	175.308	0
	RJ INT. DO RIO DE JANEIRO	19	159	1.293	0
	SP LEITE LOPES	185	6.480	94.635	0
	RJ MACAE	1.367	12.426	65.735	0
	MG PAMPULHA	99	758	6.425	0
	SE SANTA MARIA	3	94	1.024	0
	MG SAO JOAO DEL REI	179	3.980	42.121	0
	SP SAO JOSE DOS CAMPOS	451	8.911	45.141	0
	MG UBERLANDIA	190	7.024	79.635	0
	RJ UMBERTO MODIANO	84	781	5.576	0
	MG USIMINAS	1	24	20	0
	SP VIRACOPOS	55	5.367	32.756	0
MT SAO FELIX DO ARAGUAIA	PA CONCEICAO DO ARAGUAIA	1	9	0	0
	MT CONFRESA	126	115	967	0
	TO GURUPI	209	670	6.109	0
	DF INT. DE BRASILIA	265	275	2.722	0
	GO MINACU	41	32	239	0
	GO SANTA GENOVEVA	315	95	1.014	0
PA SAO FELIX DO XINGU	PA CARAJAS	146	25	211	0
	PA INT. VAL DE CAES	207	126	3.416	0
	PA MARABA	412	291	5.309	0
	PA OURILÂNDIA DO NORTE	380	364	2.145	0

## 3.2 – TRÁFEGO DOMÉSTICO

## a – TRÁFEGO POR ORIGEM E DESTINO

ORIGEM	DESTINO	LIGAÇÕES	PAX	CARGA (KG)	CORREIO
AM SAO GABRIEL DA CACHOEIRA	AM BARCELOS	75	249	3.689	25
	AM EDUARDO GOMES	174	4.597	67.923	218
MG SAO JOAO DEL REI	SP INT. DE SAO PAULO	2	67	935	0
	MG PAMFULHA	198	3.125	29.749	0
	RJ SANTOS DUMONT	210	5.031	50.127	0
SP SAO JOSE DO RIO PRETO	RN AUGUSTO SEVERO	19	1.254	16.088	0
	AL CAMPO DOS PALMARES	7	297	3.860	0
	SP CONGONHAS	1.559	119.020	1.369.646	0
	MS INT. CAMPO GRANDE	2	3	24	0
	DF INT. DE BRASILIA	182	7.117	138.499	0
	SP INT. DE SAO PAULO	164	6.014	87.811	0
	BA INT. DOIS DE JULHO	6	365	4.470	0
	PE INT. GUARARAPES	56	1.079	23.668	0
	RO JT-PARANA	110	113	2.374	0
	SP LEITE LOPES	136	1.220	27.297	0
	MT MARECHAL RONDON	592	29.616	560.943	1.170
	CE PINIO MARTINS	22	1.433	18.852	0
	BA PORTO SEGURO	75	4.518	57.314	0
	RO PORTO VELHO	89	248	5.619	0
	SP PRESIDENTE PRUDENTE	1	36	485	0
	GO SANTA GENOVEVA	18	286	3.898	0
	MG UBERLANDIA	42	394	6.482	0
	SP VIRACOPOS	4	105	925	0
SP SAO JOSE DOS CAMPOS	SP CONGONHAS	2	0	1.546	0
	PR INT. AFONSO PENA	32	335	4.939	0
	SP INT. DE SAO PAULO	51	85	999	0
	RJ INT. DO RIO DE JANEIRO	38	1.492	9.428	0
	MG PAMFULHA	79	146	829	0
	RJ SANTOS DUMONT	422	7.772	37.346	0
MT SINOP	MT ALTA FLORESTA	307	1.190	11.306	0
	MT MARECHAL RONDON	313	8.859	94.691	0
RR SURUCUCU	RR BOA VISTA	1	0	0	490
AM SAO PAULO DE OLIVENCA	AM INT. DE TABATINGA	102	2.919	35.317	0
AM TAPURUQUARA	AM BARCELOS	2	21	130	0
	AM EDUARDO GOMES	3	109	1.643	0
	AM SAO GABRIEL DA CACHOEIRA	100	866	12.831	28
AM TEFE	AM CARAUARI	70	1.332	24.060	0
	AM COARI	106	1.232	17.030	0
	AM EDUARDO GOMES	378	7.920	102.490	231
	AM EIRUNEPE	135	2.260	43.277	0
	AM FONTE BOA	69	1.715	26.437	94
	AM INT. DE TABATINGA	79	285	4.485	21
	AM SAO PAULO DE OLIVENCA	26	59	1.307	0
	AM URUCU	19	786	5.048	0

## 3.2 – TRÁFEGO DOMÉSTICO

## a – TRÁFEGO POR ORIGEM E DESTINO

ORIGEM	DESTINO	LIGAÇÕES	PAX	CARGA (KG)	CORREIO
PI TERESINA	AM EDUARDO GOMES	1	1	25	0
	PR INT. AFONSO PENA	450	1.357	59.572	0
	DF INT. DE BRASÍLIA	1.691	122.607	2.480.188	4.825
	SP INT. DE SÃO PAULO	835	15.609	281.075	0
	RJ INT. DO RIO DE JANEIRO	59	315	4.997	0
	BA INT. DOIS DE JULHO	312	0	64.418	0
	MG INT. TANCREDO NEVES	225	1.439	22.394	34
	PA INT. VAL DE CAES	51	279	3.840	0
	MA MARECHAL CUNHA MACHADO	448	3.272	106.855	0
	CE PINTO MARTINS	1.466	88.468	1.302.483	10.892
	GO SANTA GENOVEVA	327	135	2.252	0
BA TERRAVISTA	SP INT. DE SÃO PAULO	3	135	1.716	0
PA TROMBETAS	AM EDUARDO GOMES	112	1.618	23.414	0
	PA INT. VAL DE CAES	26	705	10.102	0
	AM PARINTINS	134	2.079	30.352	0
	PA SANTIAREM	41	898	13.093	0
PA TUCURUI	GO ARAGUAINA	112	3.027	37.124	0
	PA CARAJAS	118	3.253	40.069	0
	PA INT. VAL DE CAES	65	1.822	17.618	0
MG UBERABA	GO ARAGUAINA	43	1.292	12.434	0
	MG ARAXA	162	3.853	56.610	8.303
	SP BAURU	54	86	820	0
	SP CONGONHAS	833	9.669	93.278	0
	DF INT. DE BRASÍLIA	121	3.434	32.843	0
	SP INT. DE SÃO PAULO	2	13	289	0
	MG INT. TANCREDO NEVES	73	2.305	23.323	0
	SP LEITE LOPES	3	85	930	0
	MG PAMPULHA	515	13.645	108.612	0
	RJ SANTOS DUMONT	1	31	368	0
	MG UBERLÂNDIA	400	8.819	106.456	0
	SP VIRACOPOS	73	1.017	9.466	0
MG UBERLÂNDIA	GO ARAGUAINA	160	6.477	74.321	0
	MG ARAXA	162	3.354	32.309	0
	RN AUGUSTO SEVERO	6	353	4.508	0
	AL CAMPO DOS PALMARES	3	10	130	0
	SP CONGONHAS	1.350	133.820	1.567.835	0
	GO GENERAL LEITE DE CASTRO	59	1.265	13.103	0
	DF INT. DE BRASÍLIA	85	3.263	35.309	0
	SP INT. DE SÃO PAULO	440	11.532	162.338	0
	MG INT. TANCREDO NEVES	372	15.539	177.555	0
	SP LEITE LOPES	409	7.551	96.409	0
	MT MARECHAL RONDON	228	940	12.615	0
	MG PAMPULHA	1.012	31.998	552.136	312.574
	MG PATOS DE MINAS	59	1.896	14.825	0
	CE PINTO MARTINS	5	181	2.639	0
	BA PORTO SEGURO	38	2.041	22.872	0
	GO SANTA GENOVEVA	316	3.948	43.413	0
	RJ SANTOS DUMONT	140	5.572	65.521	0
	SP SÃO JOSÉ DO RIO PRETO	39	99	814	0

3.2 – TRÁFEGO DOMÉSTICO  
a – TRÁFEGO POR ORIGEM E DESTINO

ORIGEM	DESTINO	LIGAÇÕES	PAX	CARGA (KG)	CORREIO
MG UBERLÂNDIA	SP SÃO JOSÉ DOS CAMPOS	22	5	42	0
	MG UBERABA	329	7.867	74.114	19.319
	SP VIRACOPÓS	83	2.443	25.296	0
PA ULIANÓPOLIS	PA INT. VAL DE CAES	1	9	0	0
RJ UMBERTO MODIANO	RJ MACAÉ	3	28	36	0
	MG PAMFULHA	29	1.103	11.229	0
	RJ SANTOS DUMONT	71	696	3.501	0
AM URUCU	AM CARAUARI	151	5.819	30.857	0
	AM COARI	248	8.476	84.967	0
	AM EDUARDO GOMES	786	30.363	193.636	0
	AM TEFE	28	1.140	8.179	0
MG USIMINAS	SP CONGONHAS	156	5.506	48.420	0
	MG GOVERNADOR VALADARES	531	12.713	114.507	0
	DF INT. DE BRASÍLIA	4	106	898	0
	SP INT. DE SÃO PAULO	89	2.897	31.328	0
	PA INT. DOIS DE JULHO	1	1	14	0
	MG INT. TANCREDO NEVES	365	5.901	79.773	0
	MG MONTE CLAROS	1	2	18	0
	MG PAMFULHA	1.209	37.545	250.177	0
	RJ SANTOS DUMONT	1	24	0	0
	MG UBERABA	1	0	70	0
BA VALENÇA	SP CONGONHAS	6	576	2.928	0
RO VILHENA (NOVO CAMPO)	RO JI-PARANA	162	2.074	33.579	0
	MT MARECHAL RONDON	418	9.200	109.378	0
SP VIRACOPÓS	SP ARACATUBA	89	1.247	12.430	0
	RN AUGUSTO SEVERO	8	537	14.778	0
	SP BAURU	104	2.523	25.009	0
	MS BONITO	3	225	2.874	0
	AL CAMPO DOS PALMARES	110	1.203	14.181	0
	PR CASCAVEL	21	19	416	0
	SP CONGONHAS	51	251	27.705	0
	AM EDUARDO GOMES	62	0	5.204.628	0
	ES GOIABEIRAS	414	2.565	34.017	0
	SC HERCÍLIO LUZ	328	10.496	156.815	0
	BA ILHEUS	4	77	947	0
	PR INT. AFONSO PENA	1.900	81.456	926.771	0
	MS INT. CAMPO GRANDE	58	26	808	5.861
	DF INT. DE BRASÍLIA	1.340	105.985	2.153.517	1.383
	SP INT. DE SÃO PAULO	474	2.972	181.130	2.234
	RJ INT. DO RIO DE JANEIRO	1.755	138.472	1.752.437	0
	PA INT. DOIS DE JULHO	601	7.768	228.638	0
	PE INT. GUARARAPES	78	582	85.038	0
	RS INT. SALGADO FILHO	1.105	37.770	610.160	0
	MG INT. TANCREDO NEVES	1.264	78.106	1.102.634	0
	PR LONDRINA	199	786	12.842	0
	MA MARECHAL CUNHA MACHADO	28	1	370	0

## 3.2 - TRÁFEGO DOMÉSTICO

## a - TRÁFEGO POR ORIGEM E DESTINO

ORIGEM	DESTINO	LIGAÇÕES	PAX	CARGA (KG)	CORREIO
SP VIRACOPOS	MT MARECHAL RONDON	17	52	3.791	0
	SP MARILIA	80	980	9.515	0
	PR MARINGA	583	1.658	13.057	0
	SC NAVEGANTES	1	5	36	0
	MG PAMFULHA	166	2.920	31.187	0
	CE PINHO MARTINS	425	2.604	82.890	0
	BA PORTO SEGURO	47	1.630	18.879	0
	SP PRESIDENTE PRUDENTE	112	2.126	21.524	0
	GO SANTA GENOVEVA	4	127	1.508	0
	SE SANTA MARIA	289	204	4.025	0
	SP SAO JOSE DOS CAMPOS	55	14	44	0
	MG UBERABA	21	226	2.852	0
	MG UBERLANDIA	47	53	278	0
	MG USIMINAS	1	37	500	0
BA VITORIA DA CONQUISTA	BA BARREIRAS	180	121	1.248	0
	SP CONGONHAS	162	1.289	20.480	0
	DF INT. DE BRASILIA	180	126	1.559	0
	SP INT. DE SAO PAULO	2	17	196	0
	BA INT. DOIS DE JULHO	502	10.947	130.317	0
	MG INT. TANCREDO NEVES	78	1.204	23.897	0
	SP LEITE LOPES	164	72	1.231	0
	MG MONTE CLAROS	190	693	9.024	0
MT XAVANTINA	MT SAO FELIX DO ARAGUAIA	1	9	0	0

3.2 - TRÁFEGO DOMÉSTICO  
b - RESUMO POR REGIÃO

O R I G E M	D E S T I N O	L I G A C O E S	P A X	%	C A R G A (KG)	%	C O R R E I O	%
=====								
CENTRO OESTE		105.746	6.289.244	100	119.361.184	100	11.281.185	100
	CENTRO OESTE	23.033	1.048.051	17	17.913.982	15	5.081.951	45
	NORDESTE	18.277	1.155.509	18	27.462.922	23	120.953	1
	NORTE	14.354	744.579	12	22.487.049	19	2.535.681	22
	SUDESTE	40.431	2.922.683	46	44.687.464	37	3.540.374	31
	SUL	9.651	418.422	7	6.809.767	6	2.226	0
NORDESTE		188.892	9.000.111	100	168.355.589	100	5.338.714	100
	CENTRO OESTE	17.432	1.139.064	13	20.853.206	12	20.773	0
	NORDESTE	66.690	3.336.388	37	54.401.155	32	3.022.225	57
	NORTE	21.047	258.241	3	9.034.442	5	30.452	1
	SUDESTE	74.323	4.166.905	46	82.285.462	49	2.264.038	42
	SUL	9.400	99.513	1	1.781.324	1	1.226	0
NORTE		113.335	3.278.092	100	100.575.177	100	1.518.727	100
	CENTRO OESTE	14.212	735.506	22	15.439.242	15	860.689	57
	NORDESTE	20.366	255.408	8	6.333.309	6	7.105	0
	NORTE	63.945	1.809.698	55	30.001.130	30	493.757	33
	SUDESTE	13.512	469.575	14	48.661.733	48	157.153	10
	SUL	1.300	7.905	0	139.763	0	23	0
SUDESTE		345.551	22.037.215	100	407.424.828	100	47.232.999	100
	CENTRO OESTE	35.621	2.916.808	13	66.406.335	16	6.003.402	13
	NORDESTE	70.995	4.112.582	19	97.932.677	24	5.773.914	12
	NORTE	11.484	447.709	2	45.894.894	11	951.405	2
	SUDESTE	168.259	10.706.004	49	131.594.441	32	29.045.054	61
	SUL	59.192	3.854.112	17	65.596.481	16	5.459.224	12
SUL		114.311	5.833.393	100	89.907.129	100	7.814.301	100
	CENTRO OESTE	9.250	412.639	7	7.327.400	8	4.673	0
	NORDESTE	8.391	99.939	2	2.166.139	2	13.346	0
	NORTE	1.087	7.419	0	165.079	0	133	0
	SUDESTE	58.846	3.835.207	66	63.585.995	71	4.862.622	62
	SUL	36.737	1.478.189	25	16.662.516	19	2.933.527	38